Cederroth

PIERWSZA POMOC
KATALOG PRODUKTÓW

Czy Twoi pracownicy są przygotowani do wypadku?

Chcielibyśmy, aby każdy miał dostęp do pierwszej pomocy. Mamy nadzieję, że dzięki pełnemu wyposażeniu apteczek pierwszej pomocy w miejscu pracy w razie wypadku uda się uratować życie większej liczbie osób. To nasz najważniejszy cel i na tym nam najbardziej zależy.

WITAMY W NAJMNIEJSZYM NA ŚWIECIE PUNKCIE POMOCY DORAŹNEJ.

Firma Cederroth oferuje rozwiązania, które umożliwiają wszystkim, również osobom bez przygotowania medycznego, udzielenie pierwszej pomocy. Dzięki naszej innowacyjnej serii apteczek pierwszej pomocy w każdym miejscu pracy można zorganizować mały punkt pomocy doraźnej, dysponujący szerokim zakresem środków zaradczych. Apteczka pierwszej pomocy powinna być pod ręką w każdym miejscu pracy.

- Przejrzysty układ – nasze apteczki i zestawy pierwszej pomocy mają budowę ułatwiającą szybkie znalezienie odpowiedniego produktu.
- Oznakowanie – czytelne oznaczenie odgrywa ogromną rolę w przypadku apteczek pierwszej pomocy.
- Wiele z naszych produktów można wykorzystać do różnych celów, co ułatwia udzielanie pomocy.
- Przejrzyste ilustracje – pomocy może udzielić każdy. Wszędzie.
- Produkty pierwszej pomocy Cederroth są wysokiej jakości i spełniają niezbędne wymagania w zakresie bezpieczeństwa i skuteczności. Większość z nich to wyroby medyczne z oznakowaniem CE.

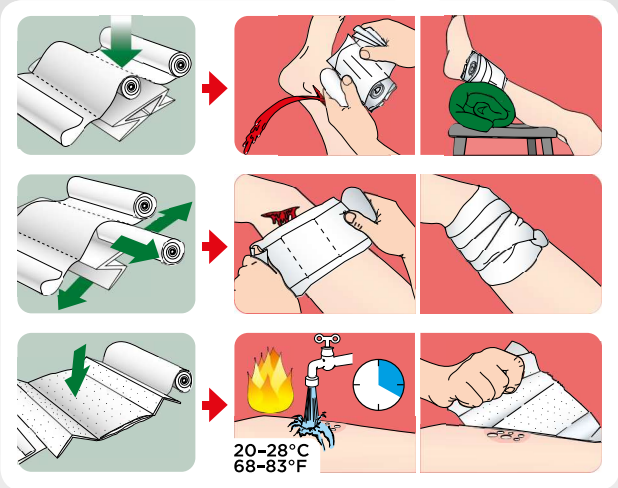

OBRAZKOWA INSTRUKCJA KROK PO KROKU

W razie wypadku nie trudno o zdenerwowanie, a przejrzyste obrazkowe instrukcje krok po kroku objaśniają, jak udzielić pomocy.

ŁATWE UZUPEŁNIANIE

Czerwone naklejki wskazują moment, kiedy trzeba uzupełnić produkt oraz jego numer referencyjny.

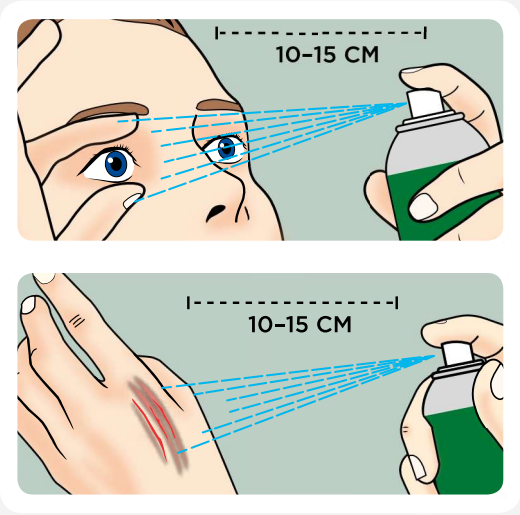

ILUSTRACJE

Wszystkim naszym produktom towarzyszą jasne i bezteksowe ilustracje, które prezentują sposób użycia produktu w razie wypadku.

CEDERROTH

Apteczki

Płukanka do oczu

First Aid Kits

Automat na plaster i wkłady zapasowe

Wkłady zapasowe

Podsumowanie

CEDERROTH

APTECZKI

Witamy w najmniejszym na świecie punkcie pomocy doraźnej.

Firma Cederroth oferuje rozwiązania, które umożliwiają wszystkim, również osobom bez przygotowania medycznego, udzielenie pierwszej pomocy. Dzięki naszej innowacyjnej serii apteczek pierwszej pomocy w każdym miejscu pracy można zorganizować mały punkt pomocy doraźnej, dysponujący szerokim zakresem środków zaradczych.

CEDERROTH

FIRST AID STATION

Apteczka Cederroth First Aid Station zawiera produkty umożliwiające udzielenie pomocy przy różnego rodzaju zranieniach, a ponadto jej zawartość można dostosować do różnych potrzeb.

HIGIENICZNIE CZYSTE!

Przejrzyste okienko chroni produkty przed kurzem i brudem.

MIEJSCE NA DODATKOWE WYPOSAŻENIE

Miejsce na dodatkowe wyposażenie umożliwia dostosowanie zawartości apteczki pod kątem specyficznych potrzeb danego miejsca pracy.

Apteczkę można uzupełnić, dodając:
- Burn Gel 100 ml (REF 51011005) lub
- plaster Cederroth Soft Foam Bandage (REF 51011011).

PRZEJRZYSTY UKŁAD

Wyraźne i łatwe do zrozumienia instrukcje udzielania pierwszej pomocy są nadrukowane na apteczce oraz opakowaniach produktów.

PLASTER WYCIĄGANY KU DOŁOWI

Plastry w automacie wyciąga się ku dołowi, zapobiegając zanieczyszczeniu lub zakrwawieniu pozostałych.

KLUCZ DO UZUPEŁNIANIA

Wkłady uzupełniające są zamknięte na klucz w automacie, aby zabezpieczyć je przed zagubieniem. Także automat na myjki do ran jest zamknięty na klucz. Puste wkłady uzupełniające odczepia się w prosty sposób za pomocą specjalnego klucza.

CEDERROTH FIRST AID STATION REF 490920
Wymiary szer. 29 x wys. 56 x gł. 12 cm

2 opatrunki do tamowania krwawienia Cederroth 4-w-1 (REF 1910)
3 mini opatrunki do tamowania krwawienia Cederroth 4-w-1 (REF 1911)
1 (x 2 szt.) Cederroth Burn Gel Dressing (REF 901900)
1 Cederroth Eye & Wound Cleansing Spray 150 ml (REF 726000)
1 automat na plastry Salvequick zawierający:
  1 (x 45) plastrów tekstylnych (REF 6036)
  1 (x 40) plastrów plastikowych (REF 6444)
1 x 20 myjek do ran Salvequick (REF 323700)
1 zestaw ochronny Cederroth (REF 2596)
1 instrukcja pierwszej pomocy
1 klucz do uzupełniania

reddot design award
winner 2011

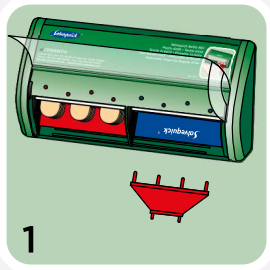

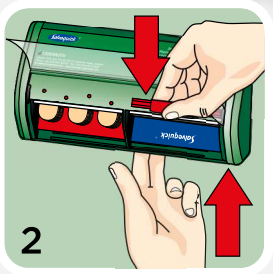

CEDERROTH

FIRST AID & BURN STATION

Apteczki pierwszej pomocy do miejsc pracy o wysokim ryzyku wystąpienia oparzeń i/lub gdzie pracuje się z żywnością, np. kuchnie przemysłowe lub pomieszczenia w przemyśle spożywczym. **Teraz z nowym żelem Cederroth Burn Gel 100 ml.**

ŻEL NA OPARZENIA CEDERROTH BURN GEL

Żel na oparzenia w aerozolu Cederroth Burn Gel Spray i opatrunek z żelu zapewniają szybkie schłodzenie i skuteczne uśmierzenie bólu przy oparzeniach. Żel Cederroth Burn Gel chłodzi równie skutecznie jak letnia woda i przyśpiesza proces gojenia.

DOZOWNIK PLASTRA SOFT FOAM

Soft Foam Bandage Blue firmy Cederroth to elastyczny, samoprzylepny plaster zapewniający maksymalną swobodę ruchów. Dzięki praktycznemu dozownikowi można odciąć plaster dowolnej wielkości. Opatrunek nadaje się do przyłożenia na każdego rodzaju ranę i jest wodoodporny.

PLASTER NA OPARZENIA

Burn Cover marki Cederroth chroni oparzoną skórę oraz łagodzi mniejsze oparzenia. Opatrunek zawiera chłodny hydrożel, który powleka nerwy w skórze, częściowo łagodzi objawy i przyśpiesza proces gojenia. Opatrunek nie przykleja się do rany.

PLASTER NIEBIESKI UŻYWANY PRZY OBRÓBCE PRODUKTÓW SPOŻYWCZYCH

Plaster Salvequick Blue Detectable nadaje się do użycia w branży spożywczej. Niebieski kolor plastra jest dobrze widoczny, a poza tym plaster jest wykrywany przez większość detektorów metalu stosowanych w przemyśle spożywczym.

reddot design award
winner 2011

CEDERROTH FIRST AID & BURN STATION REF 51011003
Wymiary szer. 29 x wys. 56 x gł. 12 cm

2 opatrunki do tamowania krwawienia Cederroth 4-w-1 (REF 1910)
3 mini opatrunki do tamowania krwawienia Cederroth 4-w-1 (REF 1911)
2 (x 2 szt.) Cederroth Burn Gel Dressing (REF 901900)
1 Cederroth Burn Gel 100 ml (REF 51011005)
1 Cederroth Soft Foam Dispenser zawierający plaster Soft Foam Blue o wymiarach 2 m x 6 cm (REF 51011011)
1 automat na plastry Salvequick zawierający
35 plastrów Blue Detectable regular (REF 51030127) oraz
30 plastrów Blue Detectable regular/fingertip (REF 51030126)
1 pudełko z plastrami hydrożelowymi² Burn Cover (REF 901903)
1 (x 20 szt.) myjek do ran Salvequick (REF 323700)
1 maska do oddychania (REF 1921)
1 instrukcja pierwszej pomocy
1 klucz do uzupełniania

CEDERROTH

WOUND CARE DISPENSER

NOWOŚĆ!

Niezbędne produkty do opatrywania drobnych ran w praktycznym dozowniku. Idealne uzupełnienie apteczek pierwszej pomocy. Zawiera Soft Foam Bandage Blue – samoprzylepny, bezklejowy plaster, który nie odkleja się nawet w wodzie. Dozownik zawiera również myjki do ran oraz wiele plastrów w różnych rozmiarach.

Zawartość dozownika jest chroniona przed kurzem plastikową pokrywą.

Plaster, myjki do ran i Soft Foam Bandage w praktycznym dozowniku.

Zintegrowany Soft Foam Bandage Dozownik z rolką o długości 4,5 m.

CEDERROTH WOUND CARE DISPENSER
REF 51011006
Wymiary gł. 20 x szer. 31 x wys. 16 cm

1 (x 40 szt.) myjek do ran Salvequick (REF 3227)
1 Cederroth Soft Foam Bandage, 4,5 m (REF 51011010)
1 (x 40 szt) plastrów tekstylnych Salvequick (REF 6444)
1 (x 45 szt) plastrów plastikowych Salvequick (REF 6036)
1 (x 21 szt) plastrów tekstylnych Salvequick (REF 6470)
1 klucz do wkładów uzupełniających

CEDERROTH

WOUND CARE DISPENSER BLUE

Odpowiedni do potrzeb restauracji i przemysłu spożywczego. Niezbędne produkty do opatrywania drobnych ran w praktycznym dozowniku. Idealne uzupełnienie apteczek pierwszej pomocy. Zawiera wiele niebieskich plastrów wykrywanych w przemyśle, myjki do ran i Soft Foam Bandage Blue – samoprzylepny, bezklejowy plaster, który nie odkleja się nawet w wodzie.

NOWOŚĆ!

Plaster Salvequick Blue Detectable jest dostosowany do potrzeb gastronomii i przemysłu spożywczego.

Zintegrowany Soft Foam Bandage Dozownik z rolką o długości 4,5 m.

CEDERROTH WOUND CARE DISPENSER BLUE
REF 51011009
Wymiary gł. 20 x szer. 31 x wys. 16 cm

1 (x 40 szt) myjek do ran Salvequick (REF 3227)
1 Cederroth Soft Foam Bandage Blue, 4,5 m (REF 51011010)
2 (x 35 szt) plastrów Salvequick Blue Detectable (REF 51030127)
1 (x 30 szt) plastrów Salvequick Blue Detectable Fingertip/Regular (REF 51030126)
1 klucz do wkładów uzupełniających

Produkty do natychmiastowego użycia

Miejsce na wkłady zapasowe

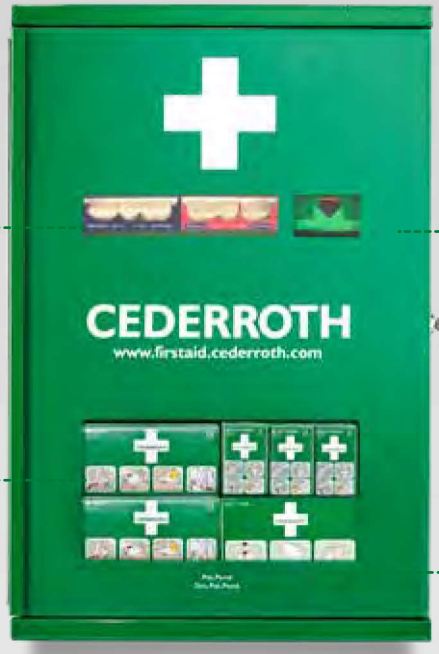

Drzwiczki pyłoszczelne

CEDERROTH

APTECZKA PIERWSZEJ POMOCY – PODWÓJNE DRZWICZKI

Z tyłu pyłoszczelnych drzwiczek znajduje się instrukcja pierwszej pomocy i produkty do bezpośredniego użycia – przejrzyste i łatwe w użyciu. Metalowa szafka posiada także zamykane na klucz miejsce na wkłady zapasowe. Idealne rozwiązanie w miejscach pracy, gdzie znajduje się wiele apteczek wymagających regularnego uzupełniania zawartości. Dostarczana w komplecie z wkładami zapasowymi.

APTECZKA PIERWSZEJ POMOCY CEDERROTH PODWÓJNE DRZWICZKI REF 290900
Wymiary szer. 38 x wys. 58 x gł. 17 cm

1 Automat na plaster Salvequick zawierający:
  1 (x 40) plastrów tekstylnych (REF 6444)
  1 (x 45) szt. plastrów plastikowych (REF 6036)
7 opatrunków do tamowania krwawienia 4-w-1 Cederroth (REF 1910)
9 mini opatrunków do tamowania krwawienia 4-w-1 Cederroth (REF 1911)
4 zestawy ochronne Cederroth (REF 2596)
6 (x 40 szt.) plastrów tekstylnych Salvequick (REF 6444)
6 (x 45 szt.) plastrów plastikowych Salvequick (REF 6036)
6 (x 15 szt.) plastrów na końcówki palców Salvequick (REF 6454)
6 (x 21 szt.) plastrów tekstylnych XL Salvequick (REF 6470)
4 pudełka (x 40 szt.) myjek do ran Salvequick (REF 3227)
1 Automat na myjki do ran Salvequick
1 para nożyczek (REF 270002)
1 pinceta (REF 1875)
1 instrukcja pierwszej pomocy
2 klucze

CEDERROTH

TABLICE INFORMACYJNE

Fosforyzujące tablice informacyjne z twardego tworzywa, które świecą w ciemności po naładowaniu w świetle dziennym lub za pomocą innego źródła światła. Dwustronne do montażu na ścianie lub zwieszenia z sufitu.

ZNAK KRZYŻA – PUNKT PIERWSZEJ POMOCY
REF 1738
Dwustronne i fosforyzujące.
20 x 20 cm.

PŁUKANKA DO OCZU
REF 1740
Dwustronne i fosforyzujące.
20 x 20 cm.

STRZAŁKA KIERUNKOWA
REF 1735
Dwustronne i fosforyzujące.
20 x 20 cm.

UCHWYT
REF 1750
Samoprzylepny uchwyt z tworzywa sztucznego na tablice do montażu na ścianie.

CEDERROTH

MAŁA APTECZKA PIERWSZEJ POMOCY W SZAFCE

Szafka metalowa na klucz z małą tablicą po stronie zewnętrznej. Odpowiednia na mniejszych stanowiskach pracy lub jako uzupełnienie innego sprzętu pierwszej pomocy. Dostarczana w komplecie z wkładami zapasowymi.

APTECZKA PIERWSZEJ POMOCY CEDERROTH, MINI
REF 291400
Wymiary szer. 26 x wys. 44 x gł. 17 cm

1 Automat na plaster Salvequick zawierający
  1 (x 40) szt. plastrów tekstylnych (REF 6444)
  1 (x 45) szt. plastrów plastikowych (REF 6036)
2 opatrunki do tamowania krwawienia 4-w-1 Cederroth (REF 1910)
4 mini opatrunki do tamowania krwawienia 4-w-1 Cederroth (REF 1911)
1 zestaw ochronny Cederroth (REF 2596)
6 (x 40 szt.) plastrów tekstylnych Salvequick (REF 6444)
6 (x 45 szt.) plastrów plastikowych Salvequick (REF 6036)
1 para nożyczek (REF 270002)
1 pinceta (REF 1875)
2 klucze

Miejsce na wkłady dodatkowe – zamykane na klucz!

Mała tablica z artykułami pierwszej pomocy na drzwiczkach

APTECZKA PIERWSZEJ POMOCY CEDERROTH TABLICA MINI REF 191400
Wymiary szer. 25 x wys. 40 x gł. 5 cm

1 Automat na plaster Salvequick zawierający
  1 (x 40) plastrów tekstylnych (REF 6444)
  1 (x 45) plastrów plastikowych (REF 6036)
1 opatrunek do tamowania krwawienia 4-w-1 Cederroth (REF 1910)
3 mini opatrunki do tamowania krwawienia 4-w-1 Cederroth (REF 1911)

CEDERROTH

MAŁA APTECZKA PIERWSZEJ POMOCY, TABLICA

Mała apteczka odpowiednia do mniejszych pomieszczeń lub pojazdów roboczych takich jak ciężarówki lub furgonetki.

CEDERROTH
Eye Wash
Eye Wash
CEDERROTH
Salvequick

CEDERROTH

PŁUKANKA DO OCZU

Zajrzyj do najmniejszego na świecie punktu pierwszej pomocy.

Większe szanse na uratowanie oczu dzięki roztworowi buforującemu Cederroth. Płukanka do oczu Cederroth działa neutralizująco na krople zasad i kwasów, które prysnęły w oczy. Płukanka działa lepiej na zasady niż kwasy. Butelka umożliwia przemywanie oka mocnym strumieniem płynu przez ok. 1,5 min. Produkt ma najdłuższy na rynku okres przydatności do użycia, wynoszący 4,5 roku.

PŁYN BUFOROWY ZWIĘKSZA SZANSĘ NA URATOWANIE OKA

Płukanka do oczu Cederroth neutralizuje pH oka, tzn. wywiera neutralizujący wpływ na krople zasad i kwasów, zapewniając lepszy efekt niż roztwór zwykłej soli kuchennej.* Okres przydatności do użycia to aż 4,5 roku.

Jeśli dojdzie do kontaktu oka z substancją zawierającą wapno (np. cementem, betonem lub kredą), można bezpiecznie użyć płukanki do oczu Cederroth, gdyż nie zawiera ona fosforanów.

WSKAZÓWKA!
Obejrzyj lekcję płukania oczu na stronie www.cederroth.com

*Generalnie działa silniej na zasady niż kwasy

CEDERROTH

EYE WASH STATION

Płukanka do oczu Cederroth otwiera się w chwili przekręcenia i wyjęcia butelki z uchwytu ściennego. Oznacza to możliwość natychmiastowego użycia.

Szafka zawiera 2 butelki płukanki do oczu. Butelka umożliwia przemywanie oka mocnym strumieniem płynu przez ok. 1,5 min. Należy przygotować kilka butelek, aby móc przemywać oko przez dłuższą chwilę – min. 15 minut. Unikalna rynienka pomaga również utrzymać oko otwarte.

AUTOMAT NA PLASTER W DODATKOWEJ PRZEGRÓDCE

Szafka na płukankę do oczu zawiera automat na plaster Salvequick oraz dodatkowe miejsce na własne wyposażenie, na przykład: opatrunek do tamowania krwi, okulary lub rękawice ochronne.

WBUDOWANA RYNIENKA KIERUJE PŁYN PROSTO DO OKA BEZ NIEPOTRZEBNEGO ROZLEWANIA

Rynienka pomaga również utrzymać oko otwarte podczas przemywania. Druga osoba może sprawdzać, czy oko jest otwarte, przez przejrzystą rynienkę.

reddot design award
winner 2011

UNIKALNY KSZTAŁT!

CEDERROTH EYE WASH STATION REF 721500
Wymiary szer. 29 x wys. 56 x gł. 12 cm

2 x 500 ml płynu buforującego do oczu Cederroth (REF 725200)
1 automat na plastry Salvequick zawierający:
- 1 (x 40) plastrów tekstylnych (REF 6444)
- 1 (x 45) plastrów plastikowych (REF 6036)

1 instrukcja przemywania oczu
1 klucz do uzupełniania

ROZTWÓR BUFORUJĄCY CEDERROTH

NEUTRALIZUJĄCY PH OKA*

PŁUKANKA DO OCZU CEDERROTH REF 725200

2 x 500 ml sterylnego roztworu buforowego soli kuchennej bez konserwantów do użytku jednorazowego. Wymiary butelki: Ø 6,5 cm x 23,5 cm
Okres przydatności do użycia: 4,5 roku.

UCHWYT ŚCIENNY CEDERROTH REF 7200

Na płukankę do oczu Cederroth o poj. 500 ml (REF 725200). Uchwyt dostępny z fluorescencyjną tabliczką informacyjną.
Wymiary (szer. x wys. x gł.): 9 x 27 x 7 cm

PASEK DO UCHWYTU ŚCIENNEGO REF 7205

Stanowi dodatkowe zabezpieczenie w miejscach narażonych na wstrząsy, np. w ciężarówkach i na wózkach widłowych.

WALIZKA NA BUTELKI Z PŁUKANKĄ DO OCZU CEDERROTH REF 7255

Zawiera 5 butelek (po 500 ml) z płukanką do oczu. Można ją powiesić na ścianie na uchwycie ściennym (REF 190400).
Wymiary (szer. x wys. x gł.): 40 x 28 x 8,5 cm.

PŁUKANKA DO OCZU CEDERROTH W WERSJI KIESZONKOWEJ, REF 7221

235 ml sterylnego roztworu buforowego soli kuchennej bez konserwantów do użytku jednorazowego. Okres przydatności do użycia: 4,5 roku.

FUTERAŁ CEDERROTH REF 720300

Futerał z nylonu w kolorze zielonym z uchwytem na pasek na butelkę płukanki do oczu Cederroth w wersji kieszonkowej (REF 7221).
Wymiary (szer. x wys. x gł.): 8 x 16 x 4,5 cm

UCHWYT NAŚCIENNY CEDERROTH REF 190400

Na walizkę z płukankami do oczu Cederroth (REF 7255). Dzięki uchwytowi walizka jest zawsze na swoim miejscu.

SZAFKA TERMICZNA CEDERROTH REF 790400

Szafka termiczna jest przeznaczona do przechowywania dwóch butelek z płukanką do oczu Cederroth w chłodnym miejscu. Szafka utrzymuje temperaturę roztworu na poziomie +20°C przy temperaturze otoczenia wynoszącej do -20°C. Działa automatycznie zarówno przy 12 V, jak i 24 V bez dodatkowego wyposażenia (przy 230 V z transformatorem). Wtyczka do gniazda zapalniczki w samochodach osobowych i ciężarowych. Posiada kontrolę napięcia. Produkt przetestowany pod kątem bezpieczeństwa energetycznego i oznaczony znakiem CE. Butelki z płukanką do oczu zamawia się oddzielnie. (REF 725200)
Wymiary: (szer. x wys. x gł.): 28 x 32 x 13 cm.

TRANSFORMATOR CEDERROTH REF 790500

Z podwójną izolacją umożliwiającą działanie w niskich temperaturach. Współczynnik ochrony: IP44, 230 V/14 V prąd stały, 30 W. Przejściówka do gniazda – wtyczka 12/24 V.

*Generalnie działa silniej na zasady niż kwasy

PŁUKANKA DO OCZU CEDERROTH

WYMYWAJĄCA KURZ I BRUD

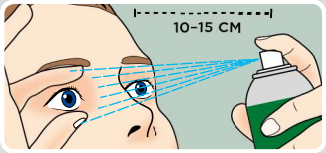

CEDERROTH EYE & WOUND CLEANSING SPRAY REF 726000

Spray do oczyszczania i przemywania oczu i ran z kurzu i brudu. Spray ma delikatny strumień i umożliwia spłukiwanie przez 5 minut. Spray działa we wszystkich zakątkach i kierunkach. Służy do wielokrotnego użytku, zachowując sterylność produktu aż do końca. Zawiera 150 ml sterylnego roztworu soli kuchennej, 0,9% NaCl. Przyjazny dla środowiska gaz nośny. Pasuje do apteczki pierwszej pomocy. Okres przydatności do użycia: 5 lat.

CEDERROTH

INSTRUKCJA PRZEMYWANIA OCZU

W NAGŁYCH WYPADKACH

Środki żrące i drażniące oraz kurz i zanieczyszczenia.

Płukanka do oczu Cederroth 500 ml z uchwytem ściennym (REF 725200 i 7200)
Płukanka do oczu kieszonkowa Cederroth 235 ml (REF 7221)

PODCZAS TRANSPORTU DO SZPITALA

Po wstępnym przepłukaniu oczu na miejscu wypadku udać się do szpitala, zabierając kilka butelek płynu do przemywania na czas transportu.

Płukanka do oczu Cederroth (REF 7255)
Cederroth Eye & Wound Cleansing spray (REF 726000)

W PROSTSZYCH PRZYPADKACH

Kurz i zanieczyszczenia

Cederroth Eye & Wound Cleansing spray (REF 726000)

CEDERROTH

FIRST AID KITS

Apteczki przenośne
Pierwsza pomoc dla osób pracujących w terenie, np. na placu budowy, w transporcie lub jako osobista apteczka pierwszej pomocy. Dobre uzupełnienie naszych stacjonarnych apteczek.

CEDERROTH

FIRST AID KIT X-LARGE

reddot award 2016
winner

Solidna i wytrzymała apteczka pierwszej pomocy w walizce z twardego tworzywa z automatem na plastry od zewnętrznej strony. Walizka jest odporna na uderzenia, kurz oraz wilgoć. Przejrzysty układ produktów uwzględniający m.in. rękawiczki, nożyczki i maskę do oddychania na pokrywie. Czerwone naklejki sygnalizują, kiedy nadszedł czas na uzupełnienie produktu. Dzięki wyraźnym barwom ostrzegawczym – zielonej i żółtej – apteczka jest widoczna z dużej odległości. Miejsce na płukankę do oczu lub inny wybrany produkt.

FIRST AID KIT X-LARGE CEDERROTH REF 390103
Wymiary szer. 42 x wys. 30 x gł. 12 cm

1 instrukcja pierwszej pomocy
1 maska do oddychania (REF 2596)
4 pary rękawiczek (REF 2596)
4 Safety Hand Cleanser (REF 2596)
1 koc ratunkowy z termiczną warstwą aluminiową (REF1892)
1 para nożyczek (REF 270002)
1 pinceta (REF 1875)
1 (x 45) plastrów plastikowych Salvequick (REF 6036)
1 (x 40) plastrów tekstylnych Salvequick (REF 6444)
10 myjek do ran Salvequick (REF 1880)
3 kompresy pokryte warstwą metalu 20 x 40 cm (REF 1893)
2 siatki mocujące (REF1893)
2 opatrunki Cederroth Burn Gel Dressing (REF 901900)
2 bandaże Soft Foam Bandage 6 cm x 40 cm (REF 666150)
3 opatrunki do tamowania krwawienia Cederroth 4-w-1 (REF 1910)
4 mini opatrunki do tamowania krwawienia Cederroth 4-w-1 (REF 1911)
2 opaski elastyczne 8 cm x 4 m (REF 1882)
1 zestaw Salvequick Cold Pack (REF 219600)
1 płyn Eye & Wound Cleansing Spray (REF 726000)
1 spis zawartości

WIDOCZNOŚĆ Z DALEKA

Produkt jest widoczny z dużej odległości dzięki wyraźnym barwom ostrzegawczym – zielonej i żółtej.

UCHWYT NAŚCIENNY REF 51000008

Dzięki uchwytowi walizka jest zawsze na swoim miejscu. Wymiary: szer. 21,5 x wys. 29 x gł. 13 cm

PRZEJRZYSTY UKŁAD PRODUKTÓW

Łatwość znalezienia odpowiedniego produktu, kiedy liczy się każda sekunda. Na pokrywie znajdują się między innymi rękawiczki, maska, nożyczki i pinceta.

MOCNA I WYTRZYMAŁA SKRZYNKA

Skrzynka wykonana jest z twardego plastiku i odporna na kontakt z kurzem, wilgocią i brudem nawet w bardzo niekorzystnych warunkach.

NOWY, OPATENTOWANY ZEWNĘTRZNY AUTOMAT NA PLASTER

Prosty i szybki w użyciu automat umożliwiający wyjęcie plastra bez dotykania pozostałego wyposażenia apteczki.

CZAS UZUPEŁNIĆ ZAWARTOŚĆ!

Praktyczne czerwone naklejki sygnalizują, kiedy produkt się skończył i nadszedł czas na uzupełnienie zawartości apteczki.

ŁATWOŚĆ OTWIERANIA

Wyraźnie widoczne zatrzaski

CEDERROTH

FIRST AID KIT LARGE

Dobrze wyposażona apteczka pierwszej pomocy w futerale z grubego i odpornego materiału, który chroni zawartość przed kontaktem z kurzem i wilgocią. Wygodny uchwyt. Produkty są umieszczone w przezroczystych plastikowych kieszeniach, które zapewniają przejrzysty układ produktów. Łatwość znalezienia odpowiedniego produktu, kiedy liczy się każda sekunda. Miejsce na własne wyposażenie.

FIRST AID KIT LARGE CEDERROTH REF 390102
Wymiary szer. 31 x gł. 8 x wys. 25 cm

1 instrukcja pierwszej pomocy
1 maska do oddychania (REF 2596)
2 pary rękawiczek (REF 2596)
2 Safety Hand Cleanser (REF 2596)
1 koc ratunkowy z termiczną warstwą aluminiową (REF1892)
1 para nożyczek (REF 270002)
3 opatrunki do tamowania krwawienia Cederroth 4-w-1 (REF 1910)
2 mini opatrunki do tamowania krwawienia Cederroth 4-w-1 (REF 1911)
2 kompresy pokryte warstwą metalu 20 x 40 cm (REF 1893)
1 siatka mocująca (REF1893)
1 opatrunek Cederroth Burn Gel Dressing (REF 901900)
20 plastrów Salvequick (REF 1880)
1 bandaż Soft Foam Bandage 6 cm x 40 cm (REF 666150)
10 myjek do ran Salvequick (REF 1880)
2 opaski elastyczne 8 cm x 4 m (REF 1882)
1 chusta trójkątna (REF 1889)
1 spis zawartości

ŁATWOŚĆ TRANSPORTU

Wygodny uchwyt, który nie wyślizguje się z ręki.

SKRZYNKA Z WYTRZYMAŁEGO MATERIAŁU

Futerał wykonany jest z wytłaczanego materiału gumopodobnego, odpornego na kontakt z kurzem, wilgocią i brudem. Wyposażenie apteczki jest zawsze higieniczne i gotowe do użycia.

PRZEJRZYSTY UKŁAD PRODUKTÓW

Produkty są umieszczone w przezroczystych plastikowych kieszeniach, które zapewniają przejrzysty układ produktów. Łatwość znalezienia odpowiedniego produktu, kiedy liczy się każda sekunda.

Na zdjęciu przedstawiono apteczkę First Aid Kit Large.

MIEJSCE NA WŁASNE WYPOSAŻENIE

REGULOWANA TAŚMA NA RZEP

Praktyczny uchwyt z regulowaną taśmą na rzep do umocowania apteczki w danym miejscu lub zabrania ze sobą.

CEDERROTH

FIRST AID KIT MEDIUM

Dobrze wyposażona apteczka pierwszej pomocy w futerale z grubego i odpornego materiału, który chroni zawartość przed kontaktem z kurzem i wilgocią. Praktyczny uchwyt z regulowaną taśmą na rzep. Produkty są umieszczone w przezroczystych plastikowych kieszeniach, które zapewniają przejrzysty układ produktów. Łatwość znalezienia odpowiedniego produktu, kiedy liczy się każda sekunda. Miejsce na własne wyposażenie.

FIRST AID KIT MEDIUM CEDERROTH REF 390101
Wymiary szer. 23 x gł. 8 x wys. 19 cm

1 instrukcja pierwszej pomocy
1 maska do oddychania (REF 2596)
2 pary rękawiczek (REF 2596)
6 myjek do ran Salvequick (REF 1880)
2 Safety Hand Cleanser (REF 2596)
1 koc ratunkowy z termiczną warstwą aluminiową (REF1892)
1 para nożyczek (REF 270002)
1 opatrunek do tamowania krwawienia Cederroth 4-w-1 (REF 1910)
1 mini opatrunek do tamowania krwawienia Cederroth 4-w-1 (REF 1911)
1 opatrunek Cederroth Burn Gel Dressing (REF 901900)
10 plastrów Salvequick (REF 1880)
4 Salvequick Maxi Cover (REF 658024)
1 opaska elastyczna 8 cm x 4 m (REF 1882)
1 spis zawartości

CEDERROTH

FIRST AID KIT SMALL

MAŁA I WYGODNA

Łatwa do zabrania ze sobą

MOŻLIWOŚĆ PRZYCZEPIENIA DO PASKA

Tę praktyczną małą torebkę można schować do kieszeni lub przymocować do paska za szlufki.

MIĘKKI, ALE WYTRZYMAŁY FUTERAŁ

Futerał wykonany jest z wytrzymałego nylonu, który chroni wyposażenie apteczki przed kontaktem z brudem i kurzem.

FIRST AID KIT SMALL CEDERROTH REF 390100
Wymiary szer. 15 x wys. 7 x g. 5 cm

1 opatrunek do tamowania krwawienia Cederroth 4-w-1 (REF 1910)
6 plastrów Salvequick (REF 1880)
2 Salvequick Maxi Cover (REF 658024)
2 myjki do ran Salvequick (REF 1880)

CEDERROTH

FIRST AID KIT DIN 13157

reddot award 2016
winner

Prezentujemy nową, innowacyjną apteczkę pierwszej pomocy, której zawartość spełnia wszystkie wymagania normy DIN 13157.

CEDERROTH FIRST AID KIT DIN 13157 REF 390104
Wymiary szer. 42 x wys. 30 x gł. 12 cm

1 instrukcja pierwszej pomocy
1 maska do oddychania (REF 2596)
2 pary rękawiczek (REF 2596)
1 koc ratunkowy z termiczną warstwą aluminiową (REF1892)
1 para nożyczek (REF 270002)
1 pinceta (REF 1875)
2 torebki plastikowe (REF 51000026)
3 opatrunki do tamowania krwawienia Cederroth 4-w-1 (REF 1910)
2 mini opatrunki do tamowania krwawienia Cederroth 4-w-1 (REF 1911)
6 kompresów 10 x 10 cm (REF 51000026)
1 chusta 60 x 80 cm (REF 51000026)
5 opasek nietkanych (non-woven) 20 x 30 cm (REF 51000026)
2 opatrunki na oczy (REF 51000026)
1 (x 45) plastrów plastikowych Salvequick (REF 6036)
1 (x 40) plastrów tekstylnych Salvequick (REF 6444)
Plastry, różne rozmiary (REF 51000026):
4 plastry 19 x 72 mm
8 plastrów 25 x 72 mm
4 plastry na palec
8 plastrów do cięcia 10 x 6 cm
4 plastry na opuszki palców
1 przylepiec na rany Sensitive 5 m x 2,5 cm (REF 310366)
2 opaski elastyczne 8 cm x 4 m (REF 1882)
2 opaski elastyczne 6 cm x 4 m (REF 51000026)
1 zestaw Salvequick Cold Pack (REF 219600)
2 chusty trójkątne (REF 1889)
1 spis zawartości

WIDOCZNOŚĆ Z DALEKA

Produkt jest widoczny z dużej odległości dzięki wyraźnym barwom ostrzegawczym – zielonej i żółtej.

ZEWNĘTRZNY AUTOMAT NA PLASTER SALVEQUICK

Prosty i szybki w użyciu automat umożliwiający wyjęcie plastra bez dotykania pozostałego wyposażenia apteczki.

Patent w toku

MOCNA I WYTRZYMAŁA SKRZYNKA

Skrzynka wykonana jest z twardego plastiku i odporna na kontakt z kurzem, wilgocią i brudem nawet w bardzo niekorzystnych warunkach.

PRZEJRZYSTY UKŁAD PRODUKTÓW

Łatwość znalezienia odpowiedniego produktu, kiedy liczy się każda sekunda. Na pokrywie znajdują się między innymi rękawiczki, maska, nożyczki i pinceta.

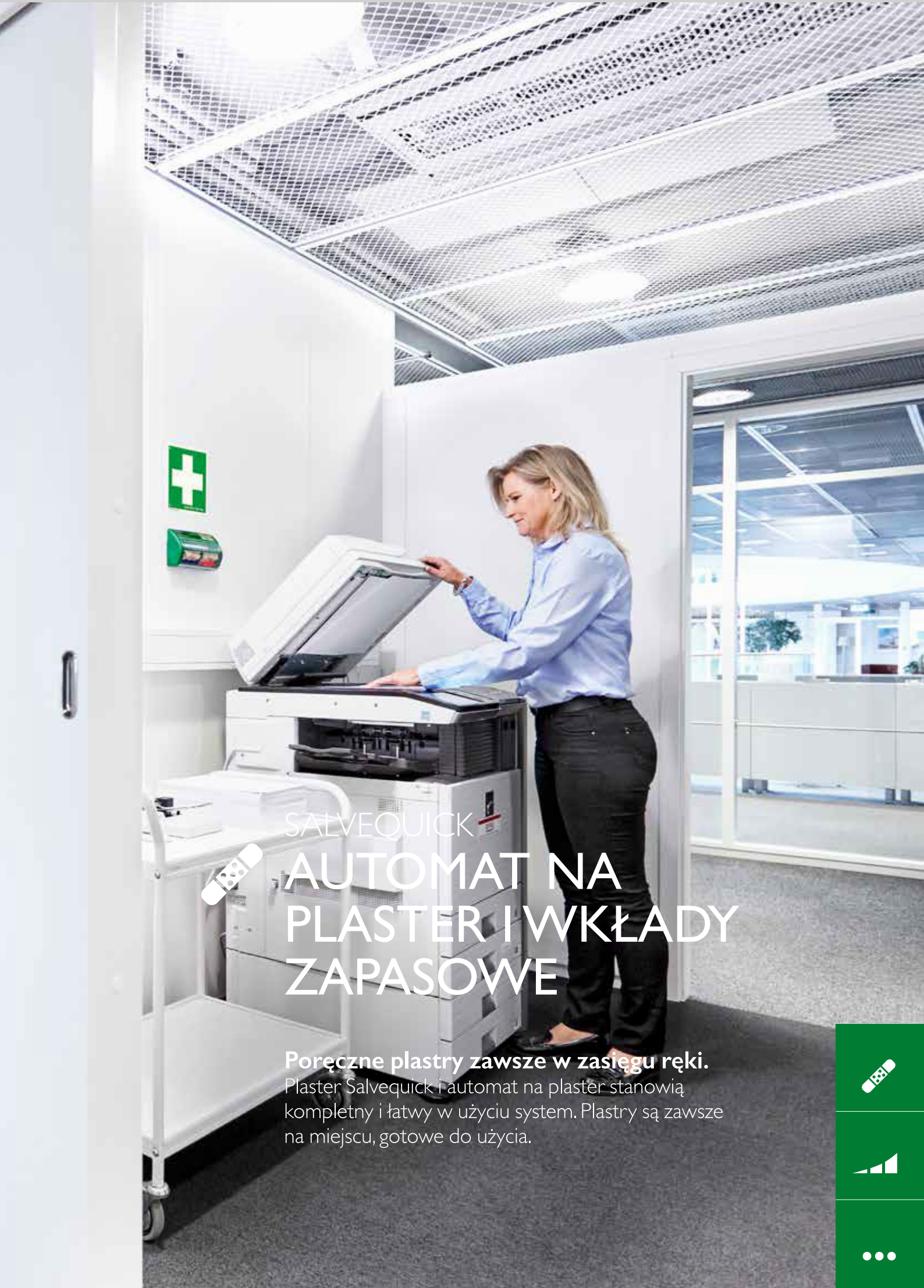

SALVEQUICK

AUTOMAT NA PLASTER I WKŁADY ZAPASOWE

Poręczne plastry zawsze w zasięgu ręki.
Plaster Salvequick i automat na plaster stanowią kompletny i łatwy w użyciu system. Plastry są zawsze na miejscu, gotowe do użycia.

SALVEQUICK

AUTOMAT NA PLASTER

W naszym automacie na plaster Salvequick plaster wyciąga się ku dołowi. W ten sposób unika się zanieczyszczenia lub zakrwawienia pozostałych plastrów. Automat na plaster Salvequick stanowi kompletny i łatwy w użyciu system. Plastry są zawsze pod ręką, gotowe do użycia. Wkłady zapasowe są zamknięte na klucz, co zapobiega stratom.

AUTOMAT NA PLASTER SALVEQUICK
REF 490700
Wymiary szer. 23 x wys. 12 x gł. 5,5 cm

1 (x 40) plastrów tekstylnych (REF 6444)
1 (x 45) plastrów plastikowych (REF 6036)
1 klucz do uzupełniania

CZYSTY, SUCHY I HIGIENICZNY

W naszym nowym automacie plastry wyciąga się ku dołowi, przez co unika się zanieczyszczenia lub zakrwawienia pozostałych plastrów. Higieniczna klapka zapewnia plastrom czystość i świeżość, oprócz tego upraszczając sprawdzenie, kiedy należy uzupełnić automat o nowe plastry.

BEZ NIEPOTRZEBNYCH STRAT

Wkłady uzupełniające są zamknięte na klucz w automacie, aby uniknąć marnotrawstwa. Puste wkłady uzupełniające odczepia się w prosty sposób za pomocą specjalnego klucza. Skontaktuj się z nami, jeśli potrzebujesz dodatkowego klucza.

PRZYKLEJANIE PLASTRA JEDNĄ RĘKĄ

Po wyciągnięciu plastra z automatu zostaje odsłonięta jedna powierzchnia klejąca i plaster jest gotowy do użycia. Tak wygodnie, że można przykleić plaster tylko jedną ręką.

SALVEQUICK

PLASTER ZAPASOWY

DOPASUJ SAMODZIELNIE
Dostępnych jest wiele wkładów zapasowych do wyboru. Antyalergiczny i wysokiej jakości

PLASTER TEKSTYLNY SALVEQUICK
REF 6444
Każdy wkład uzupełniający zawiera 40 plastrów (24 szt. o wym. 72 x 19 mm i 16 szt. o wym. 72 x 25 mm). 6 wkładów/opakowanie

PLASTRY TEKSTYLNE DUŻYCH ROZMIARÓW SALVEQUICK
REF 6470
Każdy wkład uzupełniający zawiera 21 plastrów (14 szt. o wym. 80 x 30 mm i 7 szt. o wym. 80 x 60 mm). 6 wkładów/opakowanie

PLASTER SALVEQUICK NA OPUSZKI PALCÓW
REF 6454
Każdy wkład uzupełniający zawiera 15 plastrów o wym. 87 x 56 (23) mm. 6 wkładów/opakowanie

SALVEQUICK

AUTOMAT NA PLASTER BLUE DETECTABLE

Automat na plaster Salvequick Blue Detectable jest przeznaczony przede wszystkim do użytku w przemyśle spożywczym. Plastry są widoczne, a ich obecność wykrywa większość detektorów metali. Dzięki niebieskiemu kolorowi plastry jest łatwo dostrzec.

AUTOMAT NA PLASTER SALVEQUICK BLUE DETECTABLE
REF 51030130
Wymiary szer. 23 x wys. 12 x gł. 5,5 cm

2 opakowania po 35 sztuk plastra Salvequick Blue Detectable (REF 51030127).
1 klucz do uzupełniania

PLASTER PLASTIKOWY SALVEQUICK
REF 6036

Każdy wkład uzupełniający zawiera 45 plastrów (27 szt. o wym. 72 x 19 mm i 18 szt. o wym. 72 x 25 mm). 6 wkładów/opakowanie

PLASTER SALVEQUICK BLUE DETECTABLE/MIX
REF 51030126

Opuszek palca/zwykły. Wyjątkowo miękkie i podatne. Wykrywalne przez większość detektorów metali stosowanych w przemyśle spożywczym. Każdy wkład zawiera 30 plastrów (15 szt. o wym. 66 x 39 (22) mm i 15 szt. o wym. 72 x 19 mm). 6 wkładów/opakowanie

PLASTER SALVEQUICK SENSITIVE
REF 6943

Na skórę wrażliwą. Każdy wkład uzupełniający zawiera 43 plastry (27 szt. o wym. 72 x 19 mm i 16 szt. o wym. 72 x 25 mm). 6 wkładów/opakowanie

SALVEQUICK BLUE DETECTABLE
REF 51030127

Wyjątkowo miękkie i przyjemne. Wykrywalne przez większość detektorów metali stosowanych w przemyśle spożywczym. Każdy wkład zawiera 35 plastrów (21 szt. o wym. 72 x 19 mm i 14 szt. o wym. 72 x 25 mm). 6 wkładów/opakowanie

SALVEQUICK

WYJĄTKOWO DŁUGIE PLASTRY NA PALEC

Łatwe do oklejenia wokół palca lub do przyklejenia w trudno dostępnym miejscu.

SALVEQUICK TEXTILE FINGER BANDAGE
REF 6496

Wyjątkowo długie plastry tekstylne, miękkie i elastyczne. Wymiary: 120 x 20 mm. Każdy wkład zapasowy zawiera 30 długich plastrów, 6 wkładów/opakowanie.

SALVEQUICK PLASTIC FINGER BANDAGE
REF 6096

Wyjątkowo długie plastry plastikowe, miękkie i elastyczne. Wymiary: 120 x 20 mm. Każdy wkład zapasowy zawiera 30 plastrów, 6 wkładów/opakowanie.

SALVEQUICK DETECTABLE FINGER BANDAGE
REF 6796

Wyjątkowo długi niebieski plaster, który łatwo okleić wokół palca. Miękkie i elastyczne, wykrywane przez większość wykrywaczy metali stosowanych w przemyśle spożywczym. Wymiary: 120 x 20 mm. Każdy wkład zapasowy zawiera 30 plastrów, 6 wkładów/opakowanie.

CEDERROTH

WKŁAD ZAPASOWY

NOWOŚĆ! 4,5 M

2 M

CEDERROTH SOFT FOAM BANDAGE, 4,5 M
REF 51011010

Soft Foam Bandage firmy Cederroth to ściśle przylegająca, elastyczna opaska zapewniająca maksymalną swobodę ruchów. Opaska dobrze się trzyma bez względu na temperaturę, wilgotność czy kontakt z wodą. Cederroth Soft Foam Bandage to opaska samoprzylepna bez kleju, która nie przywiera mocno do skóry ani włosów. Niebieski kolor jest dobrze widoczny i odpowiedni do użycia podczas obróbki żywności. Wymiary: Rolka 4,5 m x 6 cm,

CEDERROTH SOFT FOAM BANDAGE BLUE 2 M
REF 51011011

Soft Foam Bandage firmy Cederroth to ściśle przylegająca, elastyczna opaska zapewniająca maksymalną swobodę ruchów. Opaska dobrze się trzyma bez względu na temperaturę, wilgotność czy kontakt z wodą. Cederroth Soft Foam Bandage to opaska samoprzylepna bez kleju, która nie przywiera mocno do skóry ani włosów. Niebieski kolor jest dobrze widoczny i odpowiedni do użycia podczas obróbki żywności. Wymiary: Rolka 2 m x 6 cm.

40 CM

Plaster hydrożelowy

CEDERROTH SOFT FOAM BANDAGE POCKET SIZE, BLUE
REF 666150

Soft Foam Bandage firmy Cederroth to ściśle przylegająca, elastyczna opaska zapewniająca maksymalną swobodę ruchów. Opaska dobrze się trzyma bez względu na temperaturę, wilgotność czy kontakt z wodą. Soft Foam Bandage to opaska samoprzylepna bez kleju, która nie przywiera mocno do skóry ani włosów.
Wymiary: 60 x 400 mm.

CEDERROTH BURN COVER
REF 901903

Hydrożelowe plastry chronią oparzoną skórę oraz częściowo łagodzą niewielkie oparzenia. Burn Cover nadaje się również do opatrywania mniejszych ran ciętych oraz otarć. Plaster Burn Cover jest niebieski, dzięki czemu nadaje się do stosowania w przemyśle spożywczym. Opatrunek zawiera hydrożel, który nie przykleja się do rany. Wodoodporny i sterylny. 10 plastrów/pudełko (74 x 45 mm). Przed nałożeniem plastra Burn Cover należy chłodzić oparzone miejsce przez co najmniej 20 minut, stosując np. Burn Gel lub przemywając letnią wodą.

PLASTER TEKSTYLNY SALVEQUICK 5 M
REF 546264

Elastyczny plaster o doskonałych właściwościach klejących, odpowiedni do opatrywania ran na łokciach, kolanach i innych stawach. Oddychający plaster odporny na brud. Wymiary: 6 cm x 5 m, 1 szt.

SALVEQUICK MAXI COVER
REF 658024

Sterylny, oddychający opatrunek do szybkiej aplikacji. Miękki i elastyczny opatrunek, który nie przesuwa się dzięki warstwie kleju na wszystkich brzegach. Do większych ran, np. pooperacyjnych lub otarć.
Wymiary: 75 x 54 mm, 5 szt.

WKŁADY ZAPASOWE

Łatwość zamówienia nowych w razie potrzeby

Dzięki naszym wkładom zapasowym można łatwo uzupełnić braki w stacjonarnych apteczkach pierwszej pomocy, apteczkach na tablicach i w walizkach oraz zestawach First Aid Kit.

WKŁADY ZAPASOWE

OPATRUNEK DO TAMOWANIA KRWI CEDERROTH 4-IN-1 REF 1910

Opatrunek uniwersalny sterylny spełniający 4 funkcje: opatrunku uciskowego, wspierającego, zakrywającego i na oparzenia. Zawiera dwie opaski elastyczne (10 cm x 3 m), jedna z nich ma wszyty kompres (14 x 23 cm). Czytelny sposób użycia na wewnętrznej stronie opakowania.

MINI OPATRUNEK DO TAMOWANIA KRWI CEDERROTH 4-IN-1 REF 1911

Uniwersalny opatrunek sterylny spełniający 4 funkcje, szczególnie przydatny do opatrywania palców rąk i nóg. Zawiera jedną opaskę elastyczną (6 cm x 3 m) z wszytym kompresem (8 x 12 cm). Czytelny sposób użycia na wewnętrznej stronie opakowania.

ZESTAW OCHRONNY CEDERROTH REF 2596

Zmniejsza ryzyko kontaktu między ratownikiem a rannym. Zawiera maskę oddechową z zaworem zwrotnym, 2 pary rękawiczek i 2 szt. środka dezynfekującego do skóry Cederroth Safety Hand Cleanser.

CEDERROTH EYE & WOUND CLEANSING SPRAY REF 726000

Spray do oczyszczania i przemywania oczu i ran z kurzu i brudu. Spray ma delikatny strumień i umożliwia spłukiwanie przez 5 minut. Spray działa we wszystkich zakątkach i kierunkach. Służy do wielokrotnego użytku, zachowując sterylność produktu aż do końca. Zawiera 150 ml sterylnego roztworu soli kuchennej, 0,9% NaCl. Przyjazny dla środowiska gaz nośny. Pasuje do apteczki pierwszej pomocy. Okres przydatności do użycia: 5 lat.

MYJKA DO RAN SALVEQUICK REF 3227

Myjka do ran zastępuje waciki i roztwór do przemywania ran w butelce. Zawiera 40 myjek Salvequick z 0,9% roztworem soli fizjologicznej. Sterylne, pakowane pojedynczo. Wkład pasuje do apteczki pierwszej pomocy na tablicy, w szafce z podwójnymi drzwiczkami i automatu na myjki do ran Salvequick.

MYJKA DO RAN SALVEQUICK REF 323700

Myjka do ran Salvequick zastępuje waciki i roztwór do przemywania ran w butelce. Zawartość: 20 myjek do ran Salvequick zawierających sterylny 0,9% roztwór soli fizjologicznej. Odpowiednia do apteczki pierwszej pomocy.

CHUSTA RATUNKOWA CEDERROTH REF 1889

Można jej używać do wsparcia uszkodzonego ramienia lub przytrzymania kompresu na głowie. Zawiera 2 chusty ratunkowe i 6 agrafek.

Opatrunek tamujący krwawienie 4-in-1 *Sterylna opaska uniwersalna z wyraźną instrukcją użycia przy każdym zastosowaniu.*

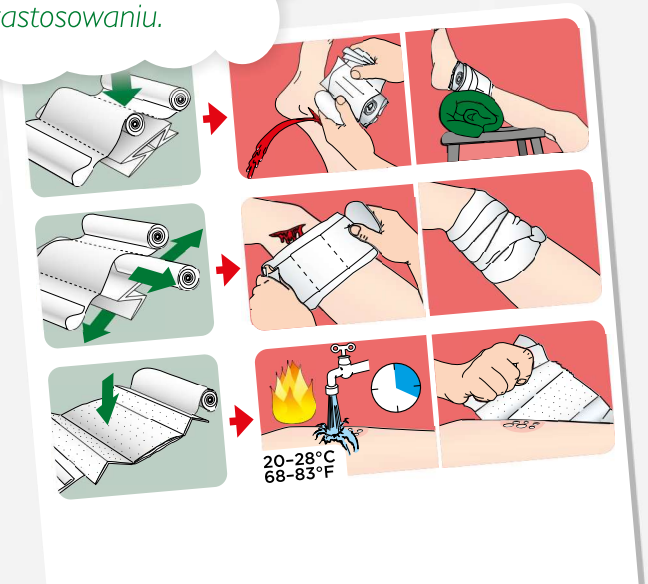

WKŁADY ZAPASOWE

CEDERROTH BURN GEL DRESSING 100 ML
REF 901900

Chłodzi i skutecznie uśmierza ból przy oparzeniach oraz poparzeniach słonecznych. Cederroth Burn Gel chłodzi równie skutecznie jak letnia woda i przyśpiesza proces gojenia. Rozpuszczalny w wodzie. Sterylny kompres 10 x 10 cm, 2 szt./opakowanie.

CEDERROTH BURN GEL SPRAY 100 ML
REF 901901

Żel na bazie wody na mniejsze oparzenia różnego rodzaju, m.in. słoneczne, oraz pokrzywkę słoneczną. Działa jak tymczasowa warstwa ochronna, która chłodzi i łagodzi podrażnienie skóry, uśmierzając ból. Można używać wielokrotnie.

PEŁNY ZESTAW UZUPEŁNIAJĄCY DO APTECZKI PIERWSZEJ POMOCY CEDERROTH
REF 51011002

2 opatrunki do tamowania krwawienia Cederroth 4-in-1 (REF 1910)
3 małe opatrunki do tamowania krwawienia Cederroth 4-in-1 (REF 1911)
1 zestaw ochronny Cederroth (REF 2596)
1 (x 20) myjek do ran Salvequick (REF 323700)
1 (x 40) plastrów tekstylnych (REF 6444) i
1 (x 45) plastrów plastikowych (REF 6036)
1 x płyn Eye & Wound Cleansing Spray (REF 726000)
1 (x 2) kompres Cederroth Burn Gel (REF 901900)
1 kluczyk zapasowy

WKŁAD ZAPASOWY DO APTECZKI PIERWSZEJ POMOCY NA TABLICY REF 264000

2 opatrunki do tamowania krwi Cederroth 4-in-1 (REF 1910)
3 mini opatrunki Cederroth 4-in-1 (REF 1911)
1 zestaw ochronny Cederroth (REF 2596)
1 (x 40) myjek do ran Salvequick (REF 3227)
1 (x 40) plastrów tekstylnych (REF 6444) i
1 (x 45) plastrów plastikowych (REF 6036)
1 tablica
1 klucz do uzupełniania

CEDERROTH SAFETY HAND CLEANSER, REF 3387

Serwetki nasączone środkiem dezynfekującym do skutecznego mycia rąk i dezynfekcji. Zawierają 70% alkohol. 600 szt. w kartonie

PLASTER I MYJKA DO RAN SALVEQUICK REF 1880

Torebka zawierająca 20 szt. plastrów Salvequick i 10 szt. myjek do ran Salvequick.

OPASKA Z SIATKI CEDERROTH REF 1893

Duży kompres z siatką do przytrzymania opaski na miejscu.

KOC RATUNKOWY CEDERROTH REF 1892

Koc z termiczną warstwą aluminiową, która chroni przed wychłodzeniem.

OPASKA ELASTYCZNA CEDERROTH REF 1882

Długość 4 metry w pozycji rozłożonej, szerokość 8 cm. Klipsy w zestawie.

SALVEQUICK INSTANT COLD PACK REF 219600

Okład chłodzący i uśmierzający ból oraz zmniejszający opuchliznę przy np. skręceniu.

MASKA ODDECHOWA Z ZAWOREM ZWROTNYM CEDERROTH REF 1921

Produkt stosowany przy reanimacji metodą usta-usta. Zmniejsza ryzyko kontaktu między ratownikiem a rannym. Z czytelną instrukcją wydrukowaną na chuście.

MASKA ODDECHOWA CEDERROTH W BRELOCZKU REF 1925

Produkt stosowany przy reanimacji metodą usta-usta. Zmniejsza ryzyko kontaktu między ratownikiem a rannym. Z czytelną instrukcją wydrukowaną na chuście.

NOŻYCZKI 190 MM REF 270002

Nożyczki ratunkowe Lister ze stali nierdzewnej z plastikowym uchwytem przeznaczone do użycia w nagłych wypadkach. Zaokrąglona końcówka nożyczek chroni przed zranieniem. Duże otwory w uchwycie ułatwiają użycie nożyczek nawet przez osobę o dużych dłoniach.

PINCETA 100 MM REF 1875

Pinceta ze stali nierdzewnej, zapakowana oddzielnie w plastikową torebkę. Pinceta jest przeznaczona do użycia podczas udzielania pierwszej pomocy, np. używając bandaża lub do wyjęcia ciała obcego z rany.

ZESTAW MIESZANYCH PRODUKTÓW DIN REF 51000026

1 instrukcja pierwszej pomocy
2 torebki plastikowe
6 kompresów 10 x 10 cm
1 chusta 60 x 80 cm
5 opasek nietkanych (non-woven) 20 x 30 cm
2 opatrunki na oczy
2 opaski elastyczne 6 cm x 4 m
Plastry, różne rozmiary:
4 plastry 19 x 72 mm, 8 plastrów 25 x 72 mm
4 plastry na palec, 8 plastrów do cięcia 10 x 6 cm
4 plastry na opuszki palców

CEDERROTH

PODSUMOWANIE ORAZ LISTA KONTROLNA

CEDERROTH FIRST AID STATION REF 490920
Wymiary szer. 29 x wys. 56 x gł. 12 cm
2 opatrunki do tamowania krwawienia Cederroth 4-w-1 (REF 1910)
3 mini opatrunki do tamowania krwawienia Cederroth 4-w-1 (REF 1911)
1 (x 2 szt.) Cederroth Burn Gel Dressing (REF 901900)
1 Cederroth Eye & Wound Cleansing Spray 150 ml (REF 726000)
1 automat na plastry Salvequick zawierający:
1 (x 45) plastrów tekstylnych (REF 6036)
1 (x 40) plastrów plastikowych (REF 6444)
1 x 20 myjek do ran Salvequick (REF 323700)
1 zestaw ochronny Cederroth (REF 2596)
1 instrukcja pierwszej pomocy
1 klucz do uzupełniania

CEDERROTH FIRST AID & BURN STATION REF 51011003
Wymiary szer. 29 x wys. 56 x gł. 12 cm
2 opatrunki do tamowania krwawienia Cederroth 4-w-1 (REF 1910)
3 mini opatrunki do tamowania krwawienia Cederroth 4-w-1 (REF 1911)
2 (x 2 szt.) Cederroth Burn Gel Dressing (REF 901900)
1 Cederroth Burn Gel 100 ml (REF 51011005)
1 Cederroth Soft Foam Dispenser zawierający plaster Soft Foam Blue o wymiarach 2 m x 6 cm (REF 51011011)
1 automat na plastry Salvequick zawierający plaster Blue Detectable (35 szt. zwykłych REF 51030127 i 30 szt. zwykłych/na końcówki palców REF 51030126)
1 Burn Cover (REF 901903)
1 (x 20 szt.) myjek do ran Salvequick (REF 323700)
1 maska do oddychania (REF 1921)
1 instrukcja pierwszej pomocy
1 klucz do uzupełniania

CEDERROTH EYE WASH STATION REF 721500
Wymiary szer. 29 x wys. 56 x gł. 12 cm
2 x 500 ml płynu buforującego do oczu Cederroth (REF 725200)
1 automat na plastry Salvequick zawierający
1 (x 40) plastrów tekstylnych (REF 6444)
1 (x 45) plastrów plastikowych (REF 6036)
1 instrukcja przemywania oczu
1 klucz do uzupełniania

CEDERROTH APTECZKA PIERWSZEJ POMOCY PODWÓJNE DRZWICZKI REF 290900
Wymiary szer. 38 x wys. 58 x gł. 17 cm
1 Automat na plaster Salvequick zawierający
1 (x 40) plastrów tekstylnych (REF 6444) i
1 (x 45) plastrów plastikowych (REF 6036)
7 opatrunków do tamowania krwawienia 4-w-1 Cederroth (REF 1910)
9 mini opatrunków do tamowania krwawienia 4-w-1 Cederroth (REF 1911)
4 zestawy ochronne Cederroth (REF 2596)
6 (x 40 szt.) plastrów tekstylnych Salvequick (REF 6444)
6 (x 45 szt.) plastrów plastikowych Salvequick (REF 6036)
6 (x 15 szt.) plastrów na końcówki palców Salvequick (REF 6454)
6 (x 21 szt.) plastrów tekstylnych XL Salvequick (REF 6470)
4 (x 40 szt.) myjek do ran Salvequick (REF 3227)
1 Automat na myjki do ran Salvequick
1 para nożyczek (REF 270002)
1 pinceta (REF 1875)
1 instrukcja pierwszej pomocy
2 klucze

CEDERROTH APTECZKA PIERWSZEJ POMOCY, MINI REF 291400
Wymiary szer. 26 x wys. 44 x gł. 17 cm
1 Automat na plaster Salvequick zawierający
1 (x 40) plastrów tekstylnych (REF 6444)
1 (x 45) plastrów plastikowych (REF 6036)
2 opatrunki do tamowania krwawienia 4-w-1 Cederroth (REF 1910)
4 mini opatrunki do tamowania krwawienia 4-w-1 Cederroth (REF 1911)
1 zestaw ochronny Cederroth (REF 2596)
6 (x 40 szt.) plastrów tekstylnych Salvequick (REF 6444)
6 (x 45 szt.) plastrów plastikowych Salvequick (REF 6036)
1 para nożyczek (REF 270002)
1 pinceta (REF 1875)
2 klucze

CEDERROTH PIERWSZA POMOC – TABLICA, MINI REF 191400
Wymiary szer. 25 x wys. 40 x gł. 5 cm
1 Automat na plaster Salvequick zawierający
1 (x 40) plastrów tekstylnych (REF 6444)
1 (x 45) plastrów plastikowych (REF 6036)
1 opatrunek do tamowania krwawienia 4-w-1 Cederroth (REF 1910)
3 mini opatrunki do tamowania krwawienia 4-w-1 Cederroth (REF 1911)

CEDERROTH FIRST AID KIT X-LARGE REF 390103
Wymiary szer. 42 x wys. 30 x gł. 12 cm
1 instrukcja pierwszej pomocy
1 maska do oddychania (REF 2596)
4 pary rękawiczek (REF 2596)
4 Safety Hand Cleanser (REF 2596)
1 koc ratunkowy z termiczną warstwą aluminiową (REF1892)
1 para nożyczek (REF 270002)
1 pinceta (REF 1875)
1 (x 45) plastrów plastikowych Salvequick (REF 6036)
1 (x 40) plastrów tekstylnych Salvequick (REF 6444)
10 myjek do ran Salvequick (REF 1880)
3 kompresy pokryte warstwą metalu 20 x 40 cm (REF 1893)
2 siatki mocujące (REF1893)
2 opatrunki Cederroth Burn Gel Dressing (REF 901900)
2 bandaże Soft Foam Bandage 6 cm x 40 cm (REF 666150)
3 opatrunki do tamowania krwawienia Cederroth 4-w-1 (REF 1910)
4 mini opatrunki do tamowania krwawienia Cederroth 4-w-1 (REF 1911)
2 opaski elastyczne 8 cm x 4 m (REF 1882)
1 zestaw Salvequick Cold Pack (REF 219600)
1 płyn Eye & Wound Cleansing Spray (REF 726000)
1 spis zawartości

CEDERROTH FIRST AID KIT DIN 13157 REF 390104
Wymiary szer. 42 x wys. 30 x gł. 12 cm
1 instrukcja pierwszej pomocy
1 maska do oddychania (REF 2596)
2 pary rękawiczek (REF 2596)
1 koc ratunkowy z termiczną warstwą aluminiową (REF1892)
1 para nożyczek (REF 270002)
1 pinceta (REF 1875)
2 torebki plastikowe (REF 51000026)
3 opatrunki do tamowania krwawienia Cederroth 4-w-1 (REF 1910)
2 mini opatrunki do tamowania krwawienia Cederroth 4-w-1 (REF 1911)
6 kompresów 10 x 10 cm (REF 51000026)
1 chusta 60 x 80 cm (REF 51000026)
5 opasek nietkanych (non-woven) 20 x 30 cm (REF 51000026)
2 opatrunki na oczy (REF 51000026)
1 (x 45) plastrów plastikowych Salvequick (REF 6036)
1 (x 40) plastrów tekstylnych Salvequick (REF 6444)
Plastry, różne rozmiary (REF 51000026):
4 plastry 19 x 72 mm
8 plastrów 25 x 72 mm
4 plastry na palec
8 plastrów do cięcia 10 x 6 cm
4 plastry na opuszki palców
1 przylepiec na rany Sensitive 5 m x 2,5 cm (REF 310366)
2 opaski elastyczne 8 cm x 4 m (REF 1882)
2 opaski elastyczne 6 cm x 4 m (REF 51000026)
1 zestaw Salvequick Cold Pack (REF 219600)
2 chusty trójkątne (REF 1889)
1 spis zawartości

CEDERROTH FIRST AID KIT LARGE REF 390102
Wymiary szer. 31 x wys. 25 x gł. 8 cm
1 instrukcja pierwszej pomocy
1 maska do oddychania
2 pary rękawiczek (REF 2596)
2 Safety Hand Cleanser (REF 2596)
1 koc ratunkowy z termiczną warstwą aluminiową
1 para nożyczek (REF 270002)
3 opatrunki do tamowania krwawienia Cederroth 4-w-1 (REF 1910)
2 mini opatrunki do tamowania krwawienia Cederroth 4-w-1 (REF 1911)
2 kompresy pokryte warstwą metalu 20 x 40 cm (REF 1893)
1 siatka mocująca (REF 1893)
1 Cederroth Burn Gel Dressing (REF 901900)
20 plastrów Salvequick (REF 1880)
1 Soft Foam Bandage 6 x 40 cm (REF 666150)
10 myjek do ran Salvequick (REF 1880)
2 elastyczne opaski 8 cm x 4 m (REF 1882)
1 chusta trójkątna (REF 1889)
1 spis zawartości

CEDERROTH FIRST AID KIT MEDIUM REF 390101
Wymiary szer. 23 x wys. 19 x gł. 8 cm
1 instrukcja pierwszej pomocy
1 maska do oddychania (REF 2596)
2 pary rękawiczek (REF 2596)
6 myjek do ran Salvequick (REF 1880)
2 Safety Hand Cleanser (REF 2596)
1 koc ratunkowy z aluminiową warstwą termiczną (REF 1892)
1 para nożyczek (REF 270002)
1 opatrunek do tamowania krwawienia Cederroth 4-w-1 (REF 1910)
1 mini opatrunek do tamowania krwawienia Cederroth 4-w-1 (REF 1911)
1 Burn Gel Dressing (REF 901900)
10 plastrów Salvequick (REF 1880)
4 Maxi Cover Salvequick (REF 658024)
1 opaska elastyczna 8 cm x 4 m (REF 1881)
1 spis zawartości

CEDERROTH FIRST AID KIT SMALL REF 390100
Wymiary szer. 15 x wys. 7 x g. 5 cm
1 opatrunek do tamowania krwawienia Cederroth 4-w-1 (REF 1910)
6 plastrów Salvequick (REF 1880)
2 Salvequick Maxi Cover (REF 658024)
2 myjki do ran Salvequick (REF 1880)

CEDERROTH WOUND CARE DISPENSER BLUE
REF 51011009
WYMIARY DŁ. 20 X SZER. 31 X WYS. 16 CM

1 (x 40 szt) myjek do ran Salvequick (REF 3227)
1 Cederroth Soft Foam Bandage Blue, 4,5 m (REF 51011010)
2 (x 35 szt) plastrów Salvequick Blue Detectable (REF 51030127)
1 (x 30 szt) plastrów Salvequick Blue Detectable Fingertip/Regular (REF 51030126)
1 klucz do wkładów uzupełniających

AUTOMAT NA PLASTER SALVEQUICK BLUE DETECTABLE REF 51030130
Wymiary szer. 23 x wys. 12 x gł. 5,5 cm
2 opakowania po 35 szt. plastrów Salvequick Blue Detectable (REF 51030127)
1 klucz do uzupełniania

AUTOMAT NA PLASTER SALVEQUICK REF 490700
Wymiary szer. 23 x wys. 12 x gł. 5,5 cm
Automat na plaster Salvequick kompletny zawierający
40 plastrów tekstylnych (REF 6444)
45 plastrów plastikowych (REF 6036)
1 klucz do uzupełniania

CEDERROTH WOUND CARE DISPENSER
REF 51011006
WYMIARY DŁ. 20 X SZER. 31 X WYS. 16 CM

1 (x 40 szt.) myjek do ran Salvequick (REF 3227)
1 Cederroth Soft Foam Bandage, 4,5 m (REF 51011010)
1 (x 40 szt) plastrów tekstylnych Salvequick (REF 6444)
1 (x 45 szt) plastrów plastikowych Salvequick (REF 6036)
1 (x 21 szt) plastrów tekstylnych Salvequick (REF 6470)
1 klucz do wkładów uzupełniających

CEDERROTH

Pierwsza pomoc dla wszystkich. Wszędzie.

Dystrybutorzy:

iCD INTERNETOWE CENTRUM DYSTRYBUCJI

Orkla Care

(Svetsarvägen 15), Box 1336, SE-171 26 Solna, Szwecja Tel +46 (0) 8 590 963 25
firstaid@cederroth.com, www.cederroth.com

5161531S UE 2019 PL