

ACODE



FRISTADS®

KANSAS®



2016



ZAPRASZAMY DO NASZEGO ŚWIATA

W firmie Fristads Kansas produkowanie odzieży roboczej to tradycja i dziedzictwo, wpisane w nasze DNA. Nasza odzież jest zaprojektowana tak, by zapewnić doskonałą funkcjonalność w pracy. Codziennie chodzimy do pracy, by choć odrobinę ułatwić pracę innym. To nasz cel, taka jest filozofia naszej pracy – tym właśnie się zajmujemy. Nasza odzież nie zrewolucjonizuje świata czy miejsca pracy, ale zapewni właściwą funkcjonalność i wygodę na co dzień, co pomaga w dokonywaniu zmian. Nasza odzież doskonale nadaje się do ciężkiej pracy. Zatem używaj jej, testuj, wykonuj w niej pracę i poczuj się wygodnie. Do tego została stworzona. Podziel się z nami swoimi opiniami na temat naszej odzieży. Zachęcamy do kontaktu. Które elementy odzieży Ci pasują? Jakie są Twoje oczekiwania, co Ci się nie podoba? Ceniemy Twoją opinię. Tworzymy przecież naszą odzież z myślą o Tobie i wszystkich innych pracownikach.

Witamy w Fristads Kansas.



ODZIEŻ ROBOCZA PRZYSZŁOŚCI

Odzież robocza nie jest wytwarzana przypadkowo. Doskonała odzież robocza jest projektowana z uwzględnieniem charakteru Twojej pracy. Funkcjonalność odzieży można sprawdzić tylko podczas jej noszenia oraz w rzeczywistych warunkach roboczych.

Osoby, które noszą naszą odzież, mają na nas największy wpływ, są głównymi twórcami i projektantami. Naszym najważniejszym narzędziem jest słuchanie tych, którzy codziennie chodzą do pracy. Twoje doświadczenie, wiedza i krytyczne uwagi pomagają nam w projektowaniu.

W ten sposób tworzona jest odzież robocza przyszłości. Dzięki Twoim opiniom i pomysłom dotyczącym noszonej odzieży możemy ją stale doskonalić, co oznacza, że kolejne pokolenia kobiet i mężczyzn będą pracować w lepszych warunkach.

Produkujemy odzież roboczą od ponad 90 lat – z każdym sezonem jest coraz lepsza. Zapraszamy do zapoznania się z tegoroczną, jak dotąd najlepszą, kolekcją. Dziękujemy za pomoc!

DOBRA ODZIEŻ – LEPSZY ŚWIAT

Pracuje dla nas wielu ludzi na świecie — to pracownicy i troszczymy się o każdego z nich. To doniosłe słowa i dotrzymujemy ich w 100%. niesprawiedliwość, niestosowne godziny pracy, niskie płace, korupcja — wszystkie te kwestie wymagają naszej czujności i zwalczania nieprawidłowości ich dotyczących. Dokładamy wszelkich starań, by wywierać nasz wpływ, wszędzie tam, gdzie wytwarzane są nasze produkty.

Na wszystkich etapach wyznaczyliśmy wysokie wymagania dla tych, którzy pragną być naszymi dostawcami. Zwracamy uwagę na wszystkie elementy łańcucha dostaw, od praw człowieka po wpływ na środowisko naturalne. To nasz obowiązek.

Nasza praca z uwzględnieniem zrównoważonego rozwoju opiera się na 10 zasadach ONZ Global Compact, które stanowią podstawę naszego kodeksu postępowania. Szanujemy i promujemy prawa człowieka zgodnie z Powszechną Deklaracją Praw Człowieka ONZ i kluczowymi konwencjami Międzynarodowej Organizacji Pracy. Ponadto od 2011 roku współpracujemy z Fair Wear Foundation w celu zagwarantowania, że warunki pracy w naszych zakładach spełniają oraz przewyższają międzynarodowe i lokalne wymagania.

Wykorzystanie substancji chemicznych, wody oraz nasz wpływ na środowisko są zgodne z rozporządzeniem UE REACH dotyczącym substancji chemicznych i wszyscy nasi dostawcy muszą spełniać określone tam wymagania. Jesteśmy członkiem szwedzkiej jednostki badawczej Chemical Group, co zapewnia, że minimalizujemy zawartość substancji niebezpiecznych w naszej odzieży, a naszym celem jest uzyskanie certyfikatu OEKO-TEX® dla jak największej liczby artykułów w naszej kolekcji.

Wysiłki te są niemal niedostrzegalne z zewnątrz. My jednak wiemy, że mają one znaczenie. Dlatego są dla nas niezwykle ważne, ponieważ wszyscy dążymy do stworzenia lepszego świata do życia oraz miejsca, który możemy zostawić dla kolejnych pokoleń.

Więcej informacji na naszej stronie www.fristadskansas.com.



MATERIAŁY, KTÓRE SPEŁNIAJĄ WYMAGANIA ZAWODOWCÓW.

Na dobrą odzież roboczą nie zwraca się uwagi. Z drugiej strony od razu zauważa się, gdy brak jej funkcjonalności. Spodnie, które łatwo się drą. Przemakająca kurtka czy odpadające guziki. Tworząc naszą odzież roboczą, zwracamy uwagę na najdrobniejsze szczegóły. Szczególnie istotny jest wybór materiałów. Inni mogą iść na kompromis. My pracujemy z najlepszymi dostawcami i stosujemy materiały, co do których mamy pewność, że sprawdzają się we wszystkich warunkach pogodowych i różnych sytuacjach.



Membrana **GORE-TEX**® chroni przed wodą i wiatrem. Najwyższa oddychalność pozwala utrzymać suchość i zapewnia wygodę nawet podczas bardzo wymagającej pracy. Nasz najbardziej trwały i funkcjonalny materiał. Jedyna odzież robocza testowana w komorze deszczowej oraz nadająca się do prania przemysłowego w temp. 60 stopni.



Tkaniny **WINDSTOPPER**® chronią przed uczuciem chłodu z powodu wiatru. Materiał zapewniający kompletną ochronę przed wiatrem oraz dużą oddychalność sprawia, że pozostaniesz suchy i możesz cieszyć się wygodą przez cały dzień. Odzież ta sprawdza się doskonale zarówno wewnątrz, jak i na zewnątrz budynków.



37.5™ to nazwa technologii, która wykorzystuje cząsteczki węgla aktywnego do odprowadzania wilgoci i utrzymywania suchości. Zapobiega powstawaniu nieprzyjemnych zapachów, sprawia, że materiał szybko wysycha i chroni przed promieniowaniem UV. Nazwa odnosi się do temperatury ciała, przy której pracujesz najlepiej – 37,5°C.



CORDURA® jest niezwykle wytrzymałym tkaniną stosowanym do wzmocnienia różnorodnych materiałów oraz narażonych na uszkodzenia części odzieży. Ochraniające kolana, kieszenie na gwoździe oraz wykończenia nogawek. Zapewnia znacznie dłuższy okres użytkowania odzieży.



AIRTECH® to technologia opracowana przez nas. Chroniąca przed wodą i wiatrem odzież oddychająca, która odprowadza wilgoć oraz pozwala utrzymać suchość i ciepło.



POLARTEC® to miękki materiał. Jest oddychający i lekki, biorąc pod uwagę wysoki stopień izolacji cieplnej, jaki zapewnia. Materiał do produkcji odzieży zapewniającej maksymalną swobodę ruchów.



COOLMAX® to włókna odprowadzające wilgoć. Skuteczne odprowadzanie wilgoci zapewnia suchość we wszystkich warunkach pracy.



NOMEX® **COMFORT** to ognioodporny materiał, reagujący na intensywne ciepło w ten sposób, że jego włókna pęcznieją i absorbują energię termiczną. Materiał jest miękki i elastyczny, a jednocześnie zapewnia maksymalną ochronę.

ACODE

Acode to nasza marka odzieży funkcjonalnej. Ubrania stworzone z myślą o ułatwieniu Ci pracy niezależnie od tego, jakie zajęcie wykonujesz. Bogata oferta obejmuje niemal wszystkie rodzaje ubrań, od atrakcyjnych, eleganckich i funkcjonalnych po wygodne T-shirty i bluzy. Prezentujemy tutaj jedynie niewielką próbkę naszej odzieży. Zobacz całą kolekcję Acode na stronie www.acodewear.com.

1



3



NIKTÓRE
KOLORY
DOSTĘPNE W
ROZMIARACH
XS-6XL.

2



4



1 KOSZULKA POLO PIQUÉ DŁUGI RĘKAWE CODE 1722 NUMER ARTYKUŁU 100220

Plaski kołnierz i mankiety / 3 dopasowane kolorem guziki / Boczne otwory wentylacyjne / Dekatyzowana bawełna czesana ring spun. (szary margiel 90% bawełna / 10% wiskoza)

MATERIAL 100% bawełna. **WAGA** 230 g/m².

KOLOR 530 Błękit Królewski, 540 Ciemnogrnatowy, 930 Szary, 940 Czarny.

ROZMIAR Granatowy, Czarny, Pistacjowy, Ciemnoszary: XS-2XL. Pozostałe kolory: S-2XL.



3 KOSZULKA POLO PIQUÉ CODE 1724 NUMER ARTYKUŁU 100222

Plaski kołnierz i mankiety / 3 dopasowane kolorem guziki / Boczne otwory wentylacyjne / Dekatyzowana bawełna czesana ring spun / Certyfikat OEKO-TEX®.

MATERIAL 100% bawełna, (Szary Margiel: 90% bawełna, 10% wiskoza), 230 g/m², piqué.

WAGA 230 g/m².

KOLOR 331 Czerwony, 530 Błękit Królewski, 540 Ciemnogrnatowy, 900 Białny, 910 Light Jasnoszary, 930 Szary, 940 Czarny.

ROZMIAR Granatowy, Ciemnoszary i Czarny: XS-6XL. Pozostałe kolory: S-4XL.



2 KOSZULKA POLO PIQUÉ CODE 1721 NUMER ARTYKUŁU 100219

Plaski kołnierz i mankiety / 3 dopasowane kolorem guziki / Kieszeń na lewej piersi / Dekatyzowana, czesana, ring spun / Boczne otwory wentylacyjne / Certyfikat OEKO-TEX®.

MATERIAL 100% bawełna, (Szary Margiel: 90% bawełna, 10% wiskoza), 230 g/m² piqué.

WAGA 230 g/m².

KOLOR 331 Czerwony, 530 Błękit Królewski, 540 Ciemnogrnatowy, 900 Białny, 910 Light Jasnoszary, 930 Szary, 940 Czarny.

ROZMIAR Granatowy, Ciemnoszary i Czarny: XS-4XL. Pozostałe kolory: S-4XL.



4 KOSZULKA POLO PIQUÉ DAMSKA CODE 1723 NUMER ARTYKUŁU 100221

Plaski kołnierz i mankiety / 4 dopasowane kolorem guziki / Dekatyzowana bawełna czesana ring spun / Dopasowany krój / Boczne otwory wentylacyjne / Certyfikat OEKO-TEX®.

MATERIAL 100% bawełna, (Szary Margiel: 90% bawełna, 10% wiskoza), 230 g/m² piqué.

WAGA 230 g/m².

KOLOR 331 Czerwony, 540 Ciemnogrnatowy, 900 Białny, 910 Light Jasnoszary, 930 Szary, 940 Czarny.

ROZMIAR S-2XL.





NIEKTÓRE
KOLORY
DOSTĘPNE W
ROZMIARACH
XS-6XL.



NIEKTÓRE
KOLORY
DOSTĘPNE W
ROZMIARACH
XS-6XL.



1 T-SHIRT CODE 1911

NUMER ARTYKUŁU 100239

Krój cylindryczny, brak bocznych szwów / Wycięcie pod szyją, dwuwarstwowe, żebrowane z elastanem / Dekatyzowana bawełna ring spun, single jersey / Certyfikat OEKO-TEX®.

MATERIAL 100% bawełna. (Szary Margiel: 85% bawełna, 15% wiskoza, Żółty: 35% bawełna, 65% poliester). **WAGA** 150 g/m².

KOLOR 131 Jasnozółty, 232 Jasnopomarańczowy, 331 Czerwony, 510 Jasnoniebieski, 530 Błękit Królewski, 540 Ciemnogranatowy, 900 Biały, 910 Light Jasnoszary, 930 Szary, 940 Czarny.

ROZMIAR Biały, Granatowy, Ciemnoszary, Czarny: XS-6XL. Czerwony: XS-4XL. Pozostałe kolory: S-4XL.



2 T-SHIRT CODE 1912

NUMER ARTYKUŁU 100240

Krój cylindryczny, brak bocznych szwów / Wycięcie pod szyją, dwuwarstwowe, żebrowane z elastanem / Dekatyzowana bawełna ring spun, single jersey / Certyfikat OEKO-TEX®.

MATERIAL 100% bawełna (Szary Margiel: 85% bawełna, 15% wiskoza, Żółty: 35% bawełna, 65% poliester). **WAGA** 190 g/m².

KOLOR 131 Jasnozółty, 232 Jasnopomarańczowy, 331 Czerwony, 530 Błękit Królewski, 540 Ciemnogranatowy, 740 Zieleń Wojskowa, 900 Biały, 910 Light Jasnoszary, 930 Szary, 940 Czarny.

ROZMIAR Biały, Czarny, Granatowy, Ciemnoszary: XS-6XL. Królewski błękit i Szary Margiel: XS-4XL. Pozostałe kolory: S-4XL.



3 T-SHIRT CODE 1913

NUMER ARTYKUŁU 100241

Krój cylindryczny, brak bocznych szwów / Dekolt w szpic, dwuwarstwowy, żebrowany z elastanem / Dekatyzowana bawełna ring spun / Certyfikat OEKO-TEX®.

MATERIAL 100% bawełna, (Szary Margiel: 85% bawełna, 15% wiskoza), single jersey. **WAGA** 150 g/m².

KOLOR 331 Czerwony, 530 Błękit Królewski, 540 Ciemnogranatowy, 900 Biały, 910 Light Jasnoszary, 940 Czarny.

ROZMIAR S-2XL.



4 T-SHIRT DŁUGI RĘKAW CODE 1914

NUMER ARTYKUŁU 100242

Krój cylindryczny, brak bocznych szwów / Wycięcie pod szyją, dwuwarstwowe, żebrowane z elastanem / Dekatyzowana bawełna ring spun, single jersey / Certyfikat OEKO-TEX®.

MATERIAL 100% bawełna, (Jasnozółty: 35% bawełna, 65% poliester, Szary Margiel: 85% bawełna, 15% wiskoza). **WAGA** 190 g/m².

KOLOR 331 Czerwony, 530 Błękit Królewski, 540 Ciemnogranatowy, 900 Biały, 910 Light Jasnoszary, 940 Czarny, 131 Jasnozółty, 232 Jasnopomarańczowy.

ROZMIAR S-2XL.





WSZYSTKIE NASZE T-SHIRTY I BLUZY MOŻNA TERAZ PRAĆ W TEMP. 60°



1 T-SHIRT DAMSKI CODE 1917 NUMER ARTYKUŁU 100245

Dopasowany krój z bocznymi szwami / Dekatyzowana bawełna ring spun, single jersey / Certyfikat OEKO-TEX®.

MATERIAL 100% bawełna (Szary Margiel: 85% bawełna, 15% wiskoza). **WAGA** 190 g/m².

KOLOR 331 Czerwony, 540 Ciemnogrnatowy, 900 Biały, 910 Light Jasnoszary, 940 Czarny.

ROZMIAR S-2XL.



2 BLUZA Z KAPTUREM CODE 1736

NUMER ARTYKUŁU 111843

Regulowany kaptur za pomocą ściągacza / Przód zapinany na zamek z kieszenia / Mankiety i brzegi z żebrowanego elastanu / Wnętrze szczotkowane.

MATERIAL 80% bawełna, 20% poliester. **WAGA** 280 g/m².

KOLOR 331 Czerwony, 530 Błękit Królewski, 540 Ciemnogrnatowy, 910 Light Jasnoszary, 930 Szary, 940 Czarny.

ROZMIAR XS-3XL.



3 SWETER CODE 1734 NUMER ARTYKUŁU 100225

Okrągły kołnierz / Kołnierz, mankiety i brzegi z żebrowanej dzianiny z elastanem / Wnętrze szczotkowane.

MATERIAL 80% bawełna, 20% poliester. **WAGA** 280 g/m².

KOLOR 131 Jasnożółty, 331 Czerwony, 530 Błękit Królewski, 540 Ciemnogrnatowy, 740 Zieleni Wojskowa, 900 Biały, 910 Light Jasnoszary, 930 Szary, 940 Czarny.

ROZMIAR Granatowy, Ciemnoszary i Czarny: XS-6XL. Pozostałe kolory: S-3XL.





PRZEWODNIK PO ODZIEŻY ROBOCZEJ

Chcesz spersonalizować swoją odzież roboczą? A może potrzebujesz tylko pomocy w znalezieniu właściwego rozmiaru i stylu? Znajdziesz tutaj wszystko, czego potrzebujesz, by zamówić odzież, która spełni Twoje oczekiwania.

DODATKOWE USŁUGI	224
SYMBOLE	227
INDEKS ODZIEŻY	228
INDEKS NUMERÓW ARTYKUŁÓW	246
INDEKS KOLORÓW	254
TABELA ROZMIARÓW	256

DODATKOWE USŁUGI

Naszą odzież można personalizować na wiele różnych sposobów. Możemy pomóc we wszystkim, od wszytki z logo po kompletne spersonalizowane rozwiązania w zakresie odzieży roboczej. Prosimy o kontakt z naszym działem obsługi klienta w celu uzyskania dodatkowych informacji.

UMIESZCZENIE LOGO

Poniżej prezentujemy propozycje w zakresie miejsc, gdzie standardowo umieszcza się logo.

- Na dole na plecach
- Na plecach
- Lewa kieszeń na piersi
- Prawa kieszeń na piersi
- W górnej części lewego rękawa
- W górnej części prawego rękawa
- Lewa tylna kieszeń
- Prawa tylna kieszeń
- Kieszeń na lewej nogawce
- Kieszeń na prawej nogawce
- Lewe udo
- Prawe udo
- Kieszeń na piersi
- Z tyłu kołnierzyka
- Na środku piersi
- Z przodu na wysokości poniżej taśmy wzmacniającej na karku
- Nad kieszenią na piersi
- Na łydce (od góry do dołu)
- Na łydce (od dołu do góry)





NADRUKI TRANSFEROWE

Nadruki transferowe o wysokim stopniu szczegółowości oraz wyrazistych kolorach.

Stosujemy wysokiej jakości transfery (odporne na pranie przemysłowe) w celu spersonalizowania odzieży za pomocą logo klienta. Możliwość wyboru spośród 50 artykułów w oparciu o oryginalny plik wektorowy EPS. Możemy je przechowywać pod kątem późniejszych nadruków transferowych.

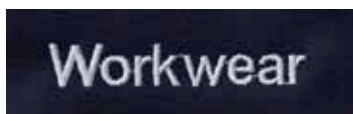

HAFTY

Hafty bezpośrednio na odzież świadczą o ekskluzywności.

Wszywamy logo klienta bezpośrednio w odzież lub na przykład imię, nazwisko oraz stanowisko na etykiety, które mogą być wszyte w odzież lub przymocowane na rzepy.

Tworzymy wzór haftu w oparciu o oryginał (plik wektorowy EPS) od klienta.



TABLICZKI Z NAZWĄ

Grawerujemy tabliczki z tworzywa sztucznego, srebra i miedzi z nazwiskami lub nazwami firm. Na życzenie możemy również wydrukować logo firmy. Do wyboru kształt owalny lub prostokątny, litery drukowane lub zapisane kursywą. Na białych tabliczkach z tworzywa sztucznego możemy umieścić napis w kolorze niebieskim, czerwonym, czarnym lub zielonym. Na tabliczkach miedzianych lub srebrnych napisy mogą być w czarnym kolorze. Miedziane tabliczki mogą być wykonane w kolorze czarnym z miedzianym napisem. Napis może się składać maksymalnie z dwóch wierszy. Z tyłu umieszczane są agrafki lub magnesy.

NAZWY W FORMIE HAFTÓW

Wszywanie nazwisk ludzi w odzież to atrakcyjny sposób na oznaczenie odzieży. Standardowo tekst jest wielkości 10 mm. Wybierz jeden z powyższych wzorów, z napisem drukowanymi literami lub kursywą w wybranym kolorze. Drukowane litery można zapisać również wielkimi literami.

TRANSFERY NAZWISK

Możliwość wyraźnego oznaczenia ubrania imieniem i nazwiskiem. Maksymalna szerokość wynosi 10 cm. Tytuły i długie nazwiska można umieścić w dwóch wierszach. Wybierz spośród różnych wzorów i kolorów. Nazwisko można oczywiście wydrukować wielkimi literami oraz jako imię i nazwisko.

MODYFIKACJE

Przykłady sposobów modyfikacji odzieży Fristads Kansas za dodatkową opłatą. Możemy wprowadzić modyfikacje istniejącej odzieży, np.:

- Wszycie dodatkowych taśm odblaskowych
- Wydłużenie i skrócenie nogawek i rękawów.
- Wszycie kieszeni na kolana, wiszących kieszeni, kieszeni na nogawki, kieszonek na telefon komórkowy itp.
- Zakrywanie guzików klapami i kieszonkami.
- Personalizowanie odzieży specjalnymi kolorami na kołnierzykach, klapach kieszeni i mankietach itp.

Uwaga! Nie możemy zmieniać szwów w odzieży odpornej na wiatr i wodę.

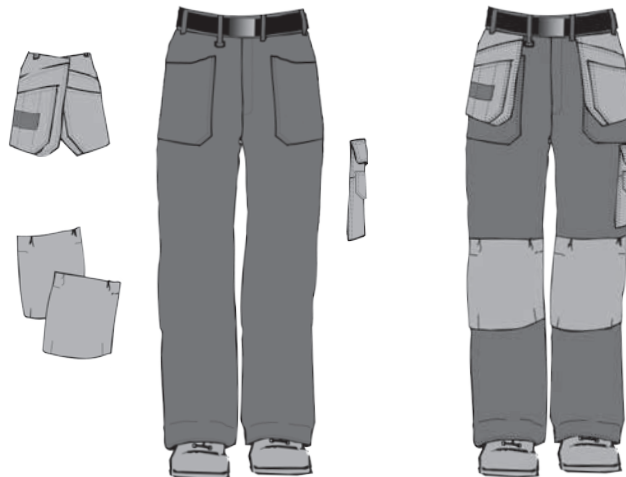

TAŚMY ODBLASKOWE

Taśma odblaskowa może być doczepiona do gotowej odzieży na rysunkach za dodatkową opłatą. Taśma odblaskowa jest dostępna w kolorze żółtym 70, kod: 129 i szarosrebrnym 95, kod: 106. Żółtą taśmę odblaskową można tylko wszyć, nie można jej wprasować. Odzież z taśmą odblaskową należy prać zgodnie z poniższymi instrukcjami. UWAGA! Należy przestrzegać poniższych instrukcji dotyczących prania, jeżeli podana jest na nich niższa temperatura.

Szarosrebrna taśma odblaskowa Żółta taśma odblaskowa



Jedno pasmo taśmy odblaskowej wokół nogawki.

WERSJA: BX 251. Taśma odblaskowa 25 mm.
WERSJA: BX 501. Taśma odblaskowa 50 mm.

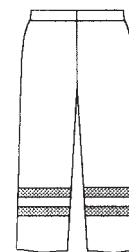

Dwa pasma taśmy odblaskowej wokół nogawki.

WERSJA: BX 252. Taśma odblaskowa 25 mm.
WERSJA: BX 502. Taśma odblaskowa 50 mm.

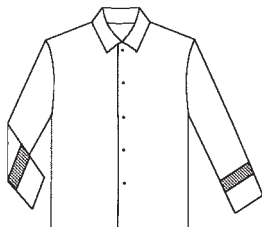

Jedno pasmo taśmy odblaskowej wokół rękawa.

WERSJA: JX 251.
Taśma odblaskowa 25 mm.
WERSJA: JX 501.
Taśma odblaskowa 50 mm.



Dwa pasma taśmy odblaskowej wokół rękawa.

WERSJA: JX 252.
Taśma odblaskowa 25 mm.
WERSJA: JX 502.
Taśma odblaskowa 50 mm.

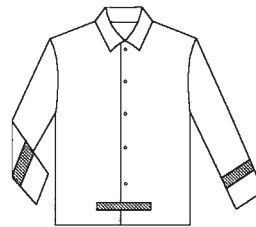

Jedno pasmo taśmy odblaskowej wokół rękawa i na dole pleców (dł. 25 cm).

WERSJA: JRX 251.
Taśma odblaskowa 25 mm.
WERSJA: JRX 501.
Taśma odblaskowa 50 mm.

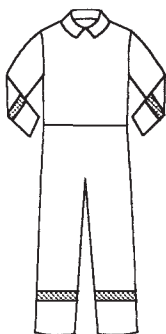

Jedno pasmo taśmy odblaskowej wokół nogawki i rękawa.

WERSJA: OX 251.
Taśma odblaskowa 25 mm.
WERSJA: OX 501.
Taśma odblaskowa 50 mm.

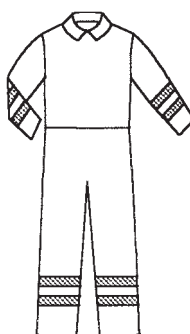

Dwa pasma taśmy odblaskowej wokół nogawki i rękawa.

WERSJA: OX 252.
Taśma odblaskowa 25 mm.
WERSJA: OX 502.
Taśma odblaskowa 50 mm.

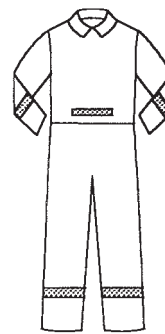

Jedno pasmo taśmy odblaskowej wokół nogawki, rękawa i na dole pleców (dł. 25 cm).















WERSJA: ORX 251.
Taśma odblaskowa 25 mm.
WERSJA: ORX 501.
Taśma odblaskowa 50 mm.

CERTYFIKACJA Więcej informacji o certyfikacji można znaleźć na stronach 142-147.











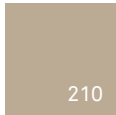
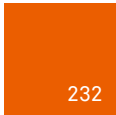
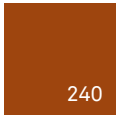
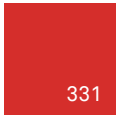
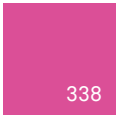

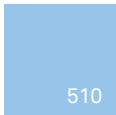

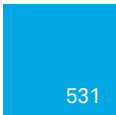

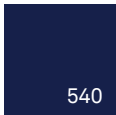
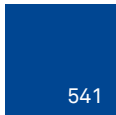
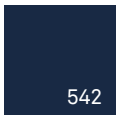
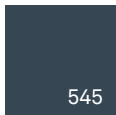
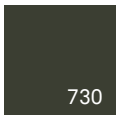
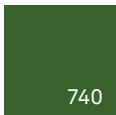
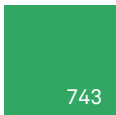
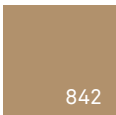
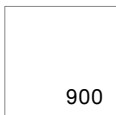
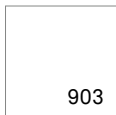
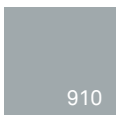
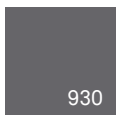
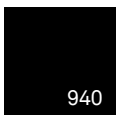
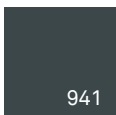
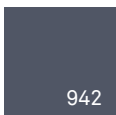
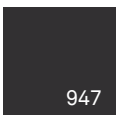
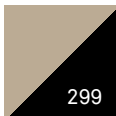



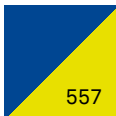

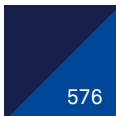
 EN 61482	Łuk elektryczny – „komora probiercza”. Certyfikowana odzież robocza.	 EN 13034	Płynne substancje chemiczne, ograniczona ochrona. Certyfikowana odzież robocza.
 IEC 61482-2	Łuk elektryczny „komora probiercza lub test łuku nieosłoniętego”. Certyfikowana odzież robocza.	 EN ISO 20471	Ostrzegawcza odzież robocza o intensywnej widzialności. Certyfikowana odzież robocza. Zastępuje normę EN 471.
 EN ISO 11612	Czynniki gorące i płomień. Certyfikowana odzież robocza.	 EN 343	Deszcz. Certyfikowana odzież robocza.
 EN ISO 11611	Spawanie i w procesy pokrewne. Certyfikowana odzież robocza.	 EN 342	Zimno. Certyfikowana odzież robocza.
 EN ISO 14116	Płomień, ograniczone rozprzestrzenianie płomienia. Certyfikowana odzież robocza.	 EN 14404	Ochrona kolan. Certyfikowany sprzęt ochronny.
 EN 1149	Właściwości elektrostatyczne, wymagania konstrukcyjne. Certyfikowany sprzęt ochronny.		

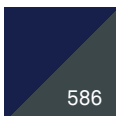
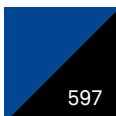
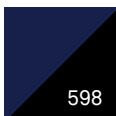
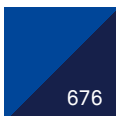
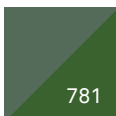
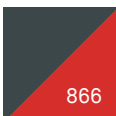
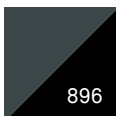
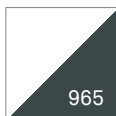
INSTRUKCJE DOTYCZĄCE PRANIA

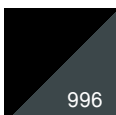
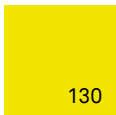
Więcej informacji o tym, jak prać odzież o intensywnej widzialności i przeciwogniową, można znaleźć na stronach 88 i 147.

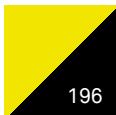
	Pranie, proces normalny, określona temperatura.		Suszenie w suszarce w temp. maks. 80°C, wysoka temperatura.		Prasowanie w temp. maks. 110°C, niska temperatura.
	Pranie, proces łagodny, określona temperatura.		Suszenie w suszarce bębnowej w temp. maks. 60°C, niska temperatura.		Nie prasować.
	Pranie, proces bardzo łagodny, określona temperatura.		Nie suszyć w suszarce bębnowej.		Profesjonalne chemiczne czyszczenie w tetrachloroetylenie i wszystkich rozpuszczalnikach wymienionych dla symbolu F, proces normalny.
	Dozwolone bielzenie chlorowym środkiem wybielającym.		Prasowanie w maksymalnej temperaturze dolnej płyty 200°C.		Nie prać chemicznie.
	Nie stosować bielienia.		Prasowanie w maksymalnej temperaturze dolnej płyty 150°C.		

INDEKS KOLORÓW

 131 Jasnożółty	 210 Khaki	 232 Jasnopomarańczowy	 240 Brązowy	 331 Czerwony	 338 Różowy	 410 Lawendowy	 500 Bładniebieski
 510 Jasnoniebieski	 520 Średni Niebieski	 530 Błękit Królewski	 531 Jasnoturkusowy	 534 Ciemny Królewski Błękit	 539 Głęboki Granat	 540 Ciemnograny	 541 Niebieski
 542 Sprany Niebieski	 545 Niebieski Indygo	 730 Zielony	 740 Zieleń Wojskowa	 743 Sprany Jasnozielony	 842 Tytoniowy Beż	 900 Biały	 903 Biały pod barwienie
 910 Jasnoszary	 930 Szary	 940 Czarny	 941 Ciemnoszary	 942 Szary Antracytowy	 947 Sprany Czarny		
 299 Khaki / Czarny	 397 Czerwony / Czarny	 550 Biały / Niebieski	 556 Granatowy / Hi-Vis Żółty	 557 Niebieski / Żółty	 569 Granatowy / Czerwony	 576 Granatowy / Królewski Błękit	 581 Niebieski / Zielony
 586 Granatowy / Szary	 597 Niebieski / Czarny	 598 Granatowy / Czarny	 676 Królewski Błękit / Granatowy	 781 Jasna Zieleń Wojskowa / Zieleń Wojskowa	 866 Szary / Czerwony	 896 Szary / Czarny	 965 Biały / Szary
 982 Czarny / Hi-Vis Żółty	 984 Czarny / Hi-Vis Pomarańczowy	 996 Czarny / Szary					
 130 Hi-Vis Żółty	 171 Hi-Vis Żółty / Granatowy	 196 Hi-Vis Żółty / Czarny	 230 Hi-Vis Pomarańczowy	 271 Hi-Vis Pomarańczowy / Granatowy	 330 Hi-Vis Czerwony	 396 Hi-Vis Czerwony / Czarny	

Zwracamy uwagę, że kolorowe kropki jedynie orientacyjnie wskazują właściwy kolor. Mogą wystąpić odchylenia kolorystyczne po wydruku.

TABELA ROZMIARÓW

Porównaj swoje wymiary z wymiarami zawartymi w tabelach, aby znaleźć odpowiedni rozmiar. Wybierz tabelę odpowiadającą Twojemu wzrostowi (A).

Tabele rozmiarów odzieży damskiej dotyczą wyłącznie odzieży z rozdziału Damskie, w innym przypadku obowiązują tabele rozmiarów odzieży męskiej. Dla Acode dostępne są oddzielne tabele rozmiarów. W niektórych przypadkach przy odzieży ognioodpornej stosowane są oddzielne tabele B i C.

W przypadku zakupu spodni należy zmierzyć wymiary A, C, D, E, a kurtek – wymiar B (rozmiary XS-5XL). W przypadku kombinezonów należy zmierzyć wymiary A, B, D, E oraz, w zależności od swojego wzrostu, wybrać w tabelach rozmiar standardowy, dla osób wysokich lub dla osób niskich.

UWAGA! Wszystkie wymiary podane w tabelach dotyczą rozmiarów ciała, z wyjątkiem wewnętrznej długości nogi, która odpowiada rozmiarowi odzieży.

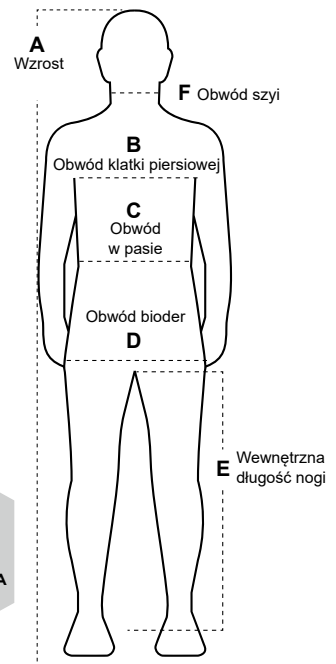

UWAGA!
UŻYWAĆ W
ODNIESIENIU DO
WYMIARÓW CIAŁA

Kurtki, spodnie i kombinezony. Wzrost 176–184 cm. Tabela prezentuje grupę rozmiarów standardowych dot. kombinezonów.

ROZMIARY MĘSKIE		C40	C42	C44	C46	C48	C50	C52	C54	C56	C58	C60	C62	C64	C66						
			XS / STANDARDOWY XS		S / STANDARDOWY S		M / STANDARDOWY M		L / STANDARDOWY L		XL / STANDARDOWY XL		2XL / STANDARDOWY 2XL		3XL / STANDARDOWY 3XL		4XL / STANDARDOWY 4XL		5XL / STANDARDOWY 5XL		
C Standardowy obwód pasa	B Obwód klatki piersiowej w cm	80	84	88	92	96	100	104	108	112	116	120	124	128	132	136	140	144	148	152	
	C Obwód pasa w cm	68	72	76	80	84	88	92	97	102	108	114	120	126	132	138	144	150	156	162	
	D Obwód bioder w cm	88	91	94	98	102	106	110	114	118	122	126	130	134	138	142	146	150	154	158	
A Wzrost 176–184 cm	E Wewnętrzna długość nogi w cm	80	80	80	80	82	82	82	82	84	84	84	84	84	84	84	84	84	84	84	84

Spodnie i kombinezony. Wzrost 184–192 cm. Tabela prezentuje grupę rozmiarów kombinezonów dla osób wysokich.

ROZMIARY MĘSKIE		C144	C146	C148	C150	C152	C154	C156	C158	C160	C162	C164	C166	C168	
		XS DLA WYSOKICH		S DLA WYSOKICH		M DLA WYSOKICH		L DLA WYSOKICH		XL DLA WYSOKICH		2XL DLA WYSOKICH		3XL DLA WYSOKICH	
C Standardowy obwód pasa	B Obwód klatki piersiowej w cm	88	92	96	100	104	108	112	116	120	124	128	132	136	
	C Obwód pasa w cm	76	80	84	88	92	97	102	108	114	120	126	132	138	
A Wzrost 184–192 cm	D Obwód bioder w cm	94	98	102	106	110	114	118	122	126	130	134	138	142	
	E Wewnętrzna długość nogi w cm	85	85	87	87	87	87	89	89	89	89	89	89	89	

Spodnie i spodnie ogrodniczki. Wzrost 192-200 cm.

ROZMIARY MĘSKIE		C246	C248	C250	C252	C254	C256	C258	C260
C Standardowy obwód pasa	B Obwód klatki piersiowej w cm	92	96	100	104	108	112	116	120
	C Obwód pasa w cm	80	84	88	92	97	102	108	114
A Wzrost 192–200 cm	D Obwód bioder w cm	98	102	106	110	114	118	122	126
	E Wewnętrzna długość nogi w cm	90	92	92	92	92	94	94	94

Spodnie i kombinezony. Wzrost 168–176 cm. Tabela prezentuje grupę rozmiarów kombinezonów dla osób niskich.

ROZMIARY MĘSKIE		D84	D88	D92	D96	D100	D104	D108	D112	D116	D120	D124	D128	D132	D136
		XS DLA NISKICH		S DLA NISKICH		M DLA NISKICH		L DLA NISKICH		XL DLA NISKICH		2XL DLA NISKICH		3XL DLA NISKICH	
D Duży obwód pasa	B Obwód klatki piersiowej w cm	84	88	92	96	100	104	108	112	116	120	124	128	132	136
	C Obwód pasa w cm	78	82	86	90	94	98	103	108	114	120	126	132	138	144
A Wzrost 168–176 cm	D Obwód bioder w cm	93	96	100	104	108	112	116	120	124	128	132	136	140	144
	E Wewnętrzna długość nogi w cm	76	76	76	78	78	78	78	80	80	80	80	80	80	80

Tabele dla odzieży damskiej z rozdziału Damskie na stronach 190–195.

ROZMIARY DAMSKIE			C34	C36	C38	C40	C42	C44	C46	C48	C50	C52		
		XS	S		M		L		XL		2XL		3XL	
C Standardowy obwód bioder	B Obwód klatki piersiowej w cm	76	80	84	88	92	96	100	104	110	116	122	128	134
	C Obwód pasa w cm	63	66	69	72	76	80	84	88	93	99	105	111	117
A Wzrost 164–172 cm	D Obwód bioder w cm	87	90	93	96	99	102	106	110	115	120	125	130	135
	E Wewnętrzna długość nogi w cm	80	80	80	80	80	80	80	80	80	80	80	80	80

ROZMIARY KOSZUL MĘSKICH	XS	S	M	L	XL	2XL	3XL
F Obwód szyi w cm	35-36	37-38	39-40	41-42	43-44	45-46	47-48

B

Tabela rozmiarów dot. wyłącznie ogrodniczek i spodni Nomex na stronie 137. Wewnętrzna długość nogi 82 cm.

SPODNIE	ROZMIARY	72	76	80	84	88	92	96	100	104	108	112	116	120	124	128	132	136	140
	C Obwód pasa w cm	72	76	80	84	88	92	96	100	104	108	112	116	120	124	128	132	136	140

C

Tabela rozmiarów dot. wyłącznie spodni Flam na stronach 128–129.

SPODNIE	ROZMIARY	C44	C46	C48	C50	C52	C54	C56	C58	C60	C62	C64	C146	C148	C150	C152	C154	C156
	C Obwód pasa w cm	76	80	84	88	92	96	100	104	108	112	116	80	84	88	92	96	100
	E Wewnętrzna długość nogi w cm	80	80	82	82	82	82	84	84	84	84	84	85	87	87	87	87	89

ROZMIARY DZIECIĘCE (A = WZROST)	98/104	110/116	122/128	134/140	146/152
B Obwód klatki piersiowej w cm	55	58	62	67	73
C Obwód pasa w cm	52	54	56	59	63
D Obwód bioder w cm	58	62	66	72	79
E Wewnętrzna długość nogi w cm	41	48	54	60	67

PRZEWODNIK DOT. ODPOWIEDNIEGO ROZMIARU, WYMIARY MOŻNA ZNALEŻĆ W NASZEJ TABELI ROZMIARÓW

3-4 LATA 98/104	5-6 LAT 110/116	7-8 LAT 122/128	9-10 LAT 134/140	11-12 LAT 146/152
-----------------	-----------------	-----------------	------------------	-------------------



ROZMIARY MĘSKIE	XS	S	M	L	XL	2XL	3XL	4XL	5XL	6XL
	40-42	44-46	48-50	52-54	56-58	60-62	64-66	68-70	72-74	76-78
B Obwód klatki piersiowej w cm	80-84	88-92	96-100	104-108	112-116	120-124	128-132	136-140	144-148	152-156
C Obwód pasa w cm	68-72	76-80	84-88	92-97	102-108	114-120	126-132	138-144	150-156	162-168

ROZMIARY DAMSKIE	S	M	L	XL	2XL
	34-36	38-40	42-44	46-48	50-52
B Obwód klatki piersiowej w cm	80-84	88-92	96-100	104-110	116-122
C Obwód pasa w cm	66-69	72-76	80-84	88-93	99-106

PRZELICZNIK CALI

OBWÓD PASA	
Obwód pasa w calach	26 27 28 29 30 31 32 33 34 35 36 37 38 39 40 41 42 43 44 45 46 47 48 49 50 51 52 53 54
Obwód pasa w cm	66 69 71 74 76 79 81 84 86 89 91 94 96 99 102 104 107 109 112 114 117 119 122 124 127 129 132 134 137

DŁUGOŚĆ	
Wewnętrzna długość nogi w calach	30 32 34
Wewnętrzna długość nogi w cm	76 81 86